DD 20.H45 1927
Deutschland cen,over
3 0081 002 020 703

Central Library
JOINT UNIVERSITY
LIBRARIES
NASHVILLE TENNESSEE

Gift of
Professor A.N. Dragnich

Oversize 807358
DD
20
.H45
1927

Date Due

Ret'd. JUN 1977			
SEP 8 1977			
Ret'd. 28 SEP 1977			
SEP 16 1977			

DEMCO NO. 38-298

ORBIS
TERRARUM

KURT HIELSCHER

DEUTSCHLAND

BAUKUNST UND LANDSCHAFT

GELEITWORT
VON
GERHART HAUPTMANN

VERLAG VON ERNST WASMUTH A.G. BERLIN

DIE ORIGINALAUFNAHMEN WURDEN VON KURT HIELSCHER MIT ZEISS-IKON-KAMERA, MIT ZEISS-OBJEKTIVEN AUF AGFA-CHROMO-ISORAPID-PLATTEN HERGESTELLT. DIE BILDER DRUCKTE IM AUFTRAGE VON ERNST WASMUTH A.G. DIE ROTOPHOT A.-G. BERLIN, DEN TEXT OTTO v. HOLTEN. EINBANDZEICHNUNG DER LEINENBÄNDE VON F. H. EHMCKE, DER HALBLEDER- UND PERGAMENTBÄNDE VON LUCIAN ZABEL. EINBÄNDE VON DER LEIPZIGER BUCHBINDEREI A.-G.

96.—115. TAUSEND

JEGLICHE REPRODUKTION VERBOTEN — ALLE RECHTE VORBEHALTEN
COPYRIGHT BY ERNST WASMUTH A.G., BERLIN 1927

HANS THOMA

DEM TREUEN KÜNDER DEUTSCHER WESENSART

IN DANKBARER VEREHRUNG GEWIDMET

GELEITWORT

Das Landschaftliche allein in dieser schönen Bildersammlung würde nicht Deutschland heißen können: es verdient diesen Ehrennamen nur durch seine Verbindung mit den Werken des deutschen Geistes, der deutschen Hand. So aber heißt es Deutschland, ist und bleibt Deutschland, solange nicht fortschreitende Barbarei alle Kultur vernichtet.

Oft und oft ist Mordbrand verheerend, Asche und Trümmer hinter sich lassend, über dies herrliche Land dahingegangen. Nur gnädigen Launen des Geschicks ist es zu danken, daß Schönes und Großes noch in Fülle vorhanden ist. Freilich setzt die Zeit, setzt der kahle Nützlichkeitsgedanke seine Zerstörungsarbeit fort, und der ärgste Kulturfeind, Krieg, ist noch immer nicht endgültig überwunden. Wenn die Eisenkonstruktion des amerikanischen Häuserturms den letzten romanischen, den letzten gotischen, den letzten der alten Renaissancebauten, profan oder sakral, ersetzt haben wird, dann freilich ist alles dahin, was wir heute bewegten Gemütes als Deutschland bezeichnen. Es ist dahin ohne die leiseste Möglichkeit einer Wiedererneuerung.

Um zu wissen, was damit geschehen sein würde, betrachte man alle die wunderbaren Baugebilde, welche sich in den Blättern dieses Buches spiegeln: Nicht allein zu denen, die mit Leidenschaft nach ihm greifen werden, spreche ich, sondern ich möchte die Augen derer aufschließen, die den Blick für dergleichen verloren haben. Diese armen Blinden leben schon jetzt, ohne es zu wissen, in der von uns so gefürchteten, verödeten Welt.

Man betrachte also mit Aufmerksamkeit jene Baugebilde, von denen die Rede war, betrachte sie im Ganzen und Einzelnen, in ihrer nützlichen Zweckhaftigkeit sowohl, als in dem, worin sie nur Schönheit zum Zwecke haben. Man betrachte ihre äußere Form, mit der sie Wind und Wetter trotzen, und ihre innere, umfriedete Form: überall wird man finden, daß sie Ausdruck des menschlichen Wesens, der menschlichen Seele, des menschlichen Schicksals sind. Da aber Ausdruck und Sprache ein und dasselbe ist, wird man sagen, daß diese Gebilde sprechen, daß sie menschliches Wesen, menschliche Seele, menschliches Schicksal auf eine nahezu universelle Weise aussprechen.

Medium des Entstehens dieser Gebilde ist die Kunst. Und auch darum sprechen sie, weil Kunst unter anderem durch und durch Sprache ist. Was aber sprechen sie über das menschliche Wesen, die menschliche Seele, das menschliche Schicksal aus? Sie sprechen aus, wie sich das menschliche Wesen zu gestalten sucht, wie sich die menschliche Seele gegen das Schicksal abzugrenzen, zu sichern und in Sicherheit zu entfalten sucht. Sie sprechen aus, wie weit das Schicksal solche Bestrebungen zuließ oder hinderte.

Es handelt sich hier um die Sprache des menschlichen Kollektivwesens, seiner Kollektivseele und des menschlichen Schicksals überhaupt. Das Individuelle ist dabei nirgend rein herauszulösen, wenn man auch sagen kann, daß es im Innern eines Zimmers mehr als im ganzen Hause, im ganzen Hause mehr als in einer Stadt zum Ausdruck kommt. Man sehe daraufhin das Luther-Stübchen auf der Wartburg an, oder das Eseltreiberstübchen oder auch Goethes Schlafzimmer. Man könnte weiter fortfahren und feststellen, es komme im Innenraum überhaupt mehr zum Ausdruck als im Außenraum, weil dieser im wesentlichen Schutz und Hülle ist, und das Intimste, Eigenste und Zarteste der Seele es ist, was geschützt und umhüllt werden muß. In der Danziger Diele drückt sich die Seele des Danziger Patriziers aus, im Bremer Rathaussaale Wesenhaftes der stolzen, reichen, seefahrenden Stadt. Wer wollte bezweifeln, daß der Innenraum einer Kirche individueller als ihr Äußeres ist? Ist denn das Innere eines gotischen Domes überhaupt etwas andres als das Bild einer christlichen Seele: zugleich ihr Bild und ihr Mutterschoß? Über das Wesen des Innenraumes von dem eines Stübchens bis zu dem einer Kathedrale ließe sich mancherlei anfügen: wie zum Beispiel die niedrige Decke eines Stübchens die Seele mitunter weniger beengt als der freie Himmel, und das Gewölbe einer Kathedrale weit höher scheint als das Himmelsgewölbe und so fort. Es gibt keine Instrumente, die den Seelengehalt eines Zimmers, einer Kathedrale zu messen vermöchten. Könnte man solche Messungen anstellen und etwa das Zimmer eines dreißigstöckigen Wohnturmes mit dem eines Nürnberger Patrizierhauses oder eines Türmerstübchens daraufhin vergleichen, man würde mit Schrecken den verschwindend geringen Seelengehalt des ersten feststellen, welches doch, mit jenen verglichen, als Triumph der »Neuzeit« betrachtet wird.

Über das Psychische der Architektur wird vielleicht einmal mehr als heut gesprochen werden. Man würde dabei die Beantwortung zweier Grundfragen versuchen müssen: inwieweit Architektur Ausdruck der Seele ist, und wie weit sie rückwirkend Seelen beeindruckt und bildet. Was ergäbe in dieser Beziehung ein Häuschen wie das am Finkenherd in Quedlinburg, eine Lübecker Rathaustreppe, der Mauergang in Arnsberg, das Stargarder Tor in Neubrandenburg, die Wartburg-Architektur, das Rathaus zu Münster, der Dom zu Erfurt, der Schloßhof zu Merseburg, das Miltenberger Schnatterloch und so fort?

Vielleicht mehr in nördlichen als in südlichen Gegenden, aber auch in südlichen Gegenden hat der Mensch den ganzen Kosmos gleichsam in die Mauern seiner Wohnstätten symbolisch verbaut, hat Gott, Teufel, Himmel und Hölle in den Raum seines Hauses hineingezogen. Damit hat er gleichsam dies alles häuslich gemacht. Und wenn er dann vom Weltbau redet, so überträgt er wiederum seine eigene Bauerfahrung in die freie Unendlichkeit. Wer daran zweifeln möchte, nämlich daran, daß es so ist, der möge sich vorstellen, wie Architektur den Ausdruck der Welt ihrer Innenräume gipfelt: nämlich durch Plastik und Malerei. In den Schöpfungen dieser beiden Künste gipfelt mit dem seelischen Verdichtungsvorgang das symbolische Ausdrucksvermögen des Gott-

Menschlichen und Kosmischen. Hier gebiert die sonst stumme Sprache der Architektur das Wort.

Plastik also und Malerei sind Blüten der Architektur. Ebenso auch die Musik in allen ihren höheren Formen. Ich möchte glauben, daß der deutsche Dom und die ganze deutsche, große Musik nicht zu trennen sind. Die Architektur gebar aber auch alle anderen Künste und die Wissenschaft.

Wer das Organ dafür besitzt und auf einer Wanderfahrt durch das deutsche Reich Aufschlüsse über das Wesen der deutschen Seele und der Kultur überhaupt suchen will, der fange mit dem Studium, mit dem Genusse des hier Gebotenen an. Eine bessere Vorbereitung für seine Entdeckungsreise gibt es nicht. Er wird schon hier die stumme Musik der großen deutschen Seele ahnend rauschen hören.

Gerhart Hauptmann

ZU MEINEN BILDERN

Berchtesgaden! — ein Glückserinnern birgt dies Wort wohl für jeden, der diese Perle der deutschen Alpen im Schmuck grüner Matten, prangender Wälder schaute; ein Sehnsucht weckendes Zauberwort wird es dem, der Berchtesgaden als strahlendes Winterwunder erlebte. Und wer gar in diesen Tagen hier weilte, der wird ein nie verblassendes Leuchten durchs ganze Leben mit sich tragen. Tagelang fielen dicht die Schneesterne hernieder, als sollten sie des vergangenen traurigen Jahres düstere Trümmer in lichtem Totenschrein einsargen. — — —

Wie ein hehres Gnadengeschenk meines Lebens liegt der heutige Tag hinter mir. Im Frührotlicht erglühte der Watzmann wie ein Riesenrubin. Und die Sonne stieg und flimmerndes Blaufeuer flackerte über die weiße, keusche, lichtverklärte Welt.

Das lockte hinaus zum Wandern — — losgelöst von aller Erdmühsal!

Zum Königssee und seinem hochragenden feierlichen Felsendom! — —

Die Häuslein am Wege ducken sich unter der hüllenden Last des Schnees; die Fensteraugen lugen verstohlen über bergende Schneemauern zum tiefblauen Himmel empor. — Der Pfad zum Malerwinkel ein phantastisches Märchen! Wie verwunschene Gestalten hocken Bäume und Büsche am Wege, als schützten sie den Eingang zu eiskristallbehangener Schneeburg; rundum die weißen Bergriesen als Wächter dieses paradiesisch schönen Erdenwinkels. Von Demanten besät funkelt die schneeige Eisfläche des Sees. Und schon stehe ich auf ihr; knirschend gleitet der Schneeschuh über den strahlenden Edelsteinteppich. Hinüber nach St. Bartholomä! Ein seltsam Gefühl, so dahinzuschreiten über die geheimnisvolle Wassertiefe, aus der es dann und wann murrt und grollt, als drohen zürnend drunten die Wassergeister dem Menschen, der über ihr Reich dahinzieht. Dann wieder feierliche Stille. — — — Da reckt sich der Watzmann und schüttelt von seinen Schultern die drückenden Schneelasten. Sie stürzen hernieder, schlagen mit ungeheurer Gewalt auf eine Felszinne, zerspritzen in abertausend Lichtfunken, überfluten als Schneeschleierkaskade die dunkle Wand, sausen weiter von Schroffe zu Schroffe hinab; — — wie die wilde Jagd braust es hernieder! — — Aufruhr in der Natur! — — Alles muß mit, was dem Ansturm nicht widersteht; — — — der weiße Tod rast schneeumgischtet donnernd der Tiefe zu. — — So wuchtet das gigantische Ungeheuer der Lawine bis auf den eisgepanzerten See. — — Wird er bersten? werden seine Fluten himmelwärts steigen? — — — Vorbei — — und wieder die Feierstille, in der es wie Sphärenklingen nachzittert. — — — Ein Lichthymnus der ganze Tag! Eine hehre Bergpredigt der Schöpfung!

Als ich von St. Bartholomä den weiten Rückweg antrete, steht die Sonne tief hinter den Bergen; nur die Gipfel leuchten noch magisch wie Opferfackeln. —

Nebelgespenster geistern über den See; wollen sie den Wanderer in die Irre führen? — — vorüber der unheimliche Spuk; frei wieder der Blick. — Nachtschatten wallen empor — — wachsen — — verlöschen den Glanz. Am Seegestade grüßt schon gastlich aus kleinen Fenstern behaglicher Lampenschein, und unser alter Herrgott zündet in seinem Weltendom auch die Kerzen an. — — —

Und nun sitze ich in trautem Erkerstübchen und sinne dem versunkenen Tag nach, der ein Hochglückstag meines Lebens geworden. Draußen blitzen im schwarzen Samt des Himmels die Sterne und die Silbersichel des Mondes steht über dem Watzmann und sendet zarten Schein über mein stilles, schönes Berchtesgaden herab.

Und nun sagt mir's mein Tagebuch, daß ich heut vor einem Jahr aus eben diesem mir so lieben Raum jenes Berchtesgadenbild festhielt, das ich zum ersten Bild meines Werkes erkor. So schließt sich der Ring. Und in dieser Stunde, da mein Herz übervoll ist des heißen Dankes, daß wieder einmal Naturhoheit, Naturherrlichkeit mich tief ergriffen, will ich Abschied nehmen von dir, mein Werk.

Scheiden fällt schwer, wenn Liebes sich löst. Ihr, meine Bilder, vermögt ganz zu verstehen, wie ich's meine. Ihr nehmt ein Stück meines Selbst mit. Ich bin ja ganz in euch aufgegangen; habe versucht, euch Seele zu geben, meine Seele sich widerspiegeln zu lassen. Ihr bergt meine ganze Liebe zu meinem armen Vaterlande, das ich in seiner größten Not durchwanderte von der kühnen Felsstirn der Alpen zum wogenumbrandeten Meeresgestade. Ich habe in diesen 15 Wanderfahrtmonaten mein Vaterland erlebt! Welch ein Tag, da ich vom höchsten Gipfel unserer Alpen, der Zugspitze, durch die finstere Felswildnis des Höllentals herniederstieg! Wie jauchzte mein Herz, da ich im heitern Frühling unter Blütenbäumen von Heidelberg aus durchs liebliche Neckartal zog! Wie ruhte sich's schön nach langem Wandern im blutroten Blütenmeer der Lüneburger Heide! Wie kämpfte ich hart mit Wind und Unwetter in der Toteinsamkeit der Riesendünen der Kurischen Nehrung — — ein böser Tag! Draußen auf See rangen im Sturm Fischer um ihr karges Leben; ein paar Boote kehrten nicht mehr an den rettenden Strand; sie fanden ihr Grab in den Fluten. — — Und dann Masuren: dunkle Wolken zogen wie düstere Heere über mir, wie schwarze Fahnen flatterte es über dem schwermütigen Lande. — — —

Aus dem Brunnen der Erinnerung quellen Ströme. — — — Die Wartburg, Sanssouci, Friedrichsruh! Vergangenheit wird wach an diesen Pilgerstätten des deutschen Volkes! — — Hochragende Burgen erzählen vom Schwerterklirren, von Heldentaten wehrhafter Männer, ehrwürdige Dome von frommer Bürger Gottesfurcht, alte Hansestädte von deutscher trotzigstolzer Kaufherren selbstbewußter Art, heimelige Winkel, Gassen und Giebelhäuser von deutscher Gemütlichkeit. — — Und Dürer, Kant, Goethe und Schiller, Bach, Beethoven und Wagner: sie, vor denen die ganze Welt ehrfürchtig das Haupt entblößt, reden zu mir an geheiligten Stätten ihres Erdenwallens. — — — So trug ich überreiche Ernte in die Scheuer meiner Seele!

Aber mit mir wanderte auch das Leid um die liebe Heimat; das Leid, das brutale Feinde schwerer und schwerer auf uns wälzten; das Leid, das überall auf gleiches Mitleiden stieß. Und Heimatliebe und Heimatleid loderten wie in heiliger Opferflamme empor und ließen in mir die Erleuchtung zurück: du kannst und sollst in deiner Art, durch dein Schaffen deinem Vaterland treu dienen! Zeige deinen deutschen Brüdern, wie schön ihre traute Heimat ist, daß ihre Liebe zur Muttererde erstarke; zeige den Fremden jenseits der Grenzen, daß dies Land mit all seinem Schönheitsreichtum Daseinsrecht besitzt, daß ein »Barbarenland« so nicht aussehen kann ——— Und dieser Gedanke wuchs mit mir und meiner Arbeit und hat mich nicht müde werden lassen. Alle Anstrengungen wurden spielend überwunden; alles Unerfreuliche dieser trüben Monate geduldig ertragen. Manchmal stieg der Zweifel in mir auf: dein Werk wird in dieser Zeit allgemeiner wirtschaftlicher Not undurchführbar sein. Dagegen trotzte es in mir: Weiter! es muß gehen! Stütze ward mir mein Verleger, der die Hände nicht mutlos sinken ließ wie so viele andere; Dank ihm dafür! Dank aber auch denen, die mich in großzügiger Art in meinem Schaffen förderten; ich danke den Ica-Werken, die mir eine prächtige Kamera zur Verfügung stellten, den Zeiß-Werken, die mich mit köstlichsten Objektiven ausrüsteten, der »Agfa«, die mir das gesamte vorzügliche Plattenmaterial überließ. Das alles gab einen harmonischen Klang deutscher ehrlicher ernster Arbeit! Und so kam es zum glücklichen Abschluß.

Gelang mir, wie ich's mir ersehnte, ein hohes Lied der Liebe für mein schönes Vaterland? Werden aller Deutschen Herzen bei diesem Klang mitschwingen? O wär es doch!

Hans Thoma schrieb mir vor Jahresfrist: „Ihr schönes Spanienwerk wird Völkerversöhnung und durch Erkenntnis friedliches Sein verbreiten! Möge Ihnen in solchem Sinn ein deutsches Buch gelingen!" Ja, es soll dieser Gedanke das Leitmotiv des Werkes sein: Völkerversöhnung! vor allem aber Volksversöhnung!

Mir war es oft bei meinem Wandern, als geleite mich Hans Thoma, dieser treue Künder deutscher Wesensart. Ihm hab ich drum mein Werk gewidmet. Die Antwort, die mir der alte Meister auf meine bittende Anfrage gab, ist ein köstlich Kleinod echter Heimatliebe. Dies Kleinod soll wie mein Werk allen gehören. Nehmt es hin:

„In der Zeit, als noch Ordnung in Deutschland herrschte, da man den Namen »armes« Deutschland noch nicht kannte, vor dem unglücklichen Krieg, wurde ich von einer Zeitung als Landschaftsmaler gefragt, welche Gegend ich für die schönste hielte. Das war mir eine heikle Frage; ich kam in Verlegenheit und sagte, die Landschaft, in der ich mich gerade befinde, sei mir immer die schönste. —— Ich fügte noch hinzu: Nur die Augen, diese Tore zur Seele öffnen, und alles wird schön. —

Als Sie mir Ihr so reiches Spanienwerk schenkten und mir sagten, daß Sie nun auch ein Deutschlandwerk in ähnlicher Art machen würden, zweifelte ich

an meinem Ausspruch und dachte: so schön wie das reiche Spanien kann unser armes Deutschland im Bild sich nicht zeigen. — — Da kamen zu Weihnachten die ersten Druckbogen Ihres großartigen Werkes und nicht nur die Augen, meine ganze Seele öffnete sich und jubelte: das ist ja das Bildnis meiner Herzlieben, meiner Heimat, die mir der gute Gott mit einem langen Stück seiner Zeit zum Aufenthalt überwiesen hat — die Heimat, an die mein Herz in stetiger Dankbarkeit gebunden ist, über der die deutschen Seelen ihre ewigen Reigen schwingen. — —

Da ich aus Ihrem Brief las, daß Sie Ihr Werk mit all seinem Reichtum meinem Namen widmen wollen, so sage ich in der schönen Rührung, die einen 85 jährigen so leicht überfällt, mit einem freudigen »Ja« meinen Dank. Ja, lassen Sie mich auch teilnehmen als einer, der die Schönheiten seines Vaterlandes zu schätzen weiß. Ja, ich nehme die Widmung Ihres Deutschlandwerkes an! Es ist ein erfreulich Gutes verheißendes Zeichen für unser armes Deutschland, das an der Arbeitsfreude genesen wird.

Mit allen guten Wünschen

Ihr Hans Thoma."

Und nun wandere hinaus in die Welt, mein liebes Werk. Ich weiß, du hast einen weiten Weg vor dir bis in den fernsten Osten Asiens, den fernsten Westen Amerikas. Säe Liebe, wecke Freude! Und will man uns nicht Frieden geben, triffst du verzagte Seelen, so weise ihnen dein Schlußbild, die knorrige Eiche, die Jahrhunderte überdauerte und Wetterstürmen sich nicht beugte; die sei ein Symbol für uns:

»Allen Gewalten
zum Trutz sich erhalten!«

ORTS- UND NAMENVERZEICHNIS

VORBEMERKUNG

Für die erste Auflage des Deutschlandwerkes mußten 18 Bilder vom Rheinland und von der Pfalz zur Wiedergabe erworben werden, da es mir damals unmöglich gemacht wurde, die besetzten Gebiete zu besuchen. — Nun endlich erfüllt sich von der 5. Auflage ab mein Wunsch, meine eigenen Rheinland- und Pfalzbilder zu bringen.

In der Anordnung im Werk folge ich dem natürlichen Aufbau unsers Vaterlandes; gehe von den Alpen durchs Donaugebiet, einzelne Flußtäler entlang (Neckar, Main etc.), ziehe am Rand der deutschen Mittelgebirge hin und ende in der Tiefebene, am Meer. — Ich füge eine Karte von Deutschland bei, die in großen Zügen nach diesem Gesichtspunkt entworfen ist.

Mancher wird diesen und jenen Ort vermissen. Darum aber bitte ich nicht zu schelten. Ich habe nicht leichtfertig gearbeitet, habe an mehr als 300 Orten photographiert, über 2000 Aufnahmen gemacht, und qualvoll war es wirklich, aus dieser Fülle die Auslese zu treffen. Ich wollte die ganze Mannigfaltigkeit des landschaftlichen und baulichen Reichtums Deutschlands bieten. Darum konnte ich eben hier und da nur andeuten. Wohl sah ich in mancher Stadt köstliche Architektur, die in meinem Werk leider fehlt; doch was hat Unverstand dort verbrochen! Geradezu grausam sind durch scheußliche Nachbarbauten diese Perlen der Baukunst verschandelt worden. Es ergab sich dadurch keine geschlossen reine Bildwirkung, auf die es mir ja stets in erster Linie ankam. Wer mir also zürnen will, daß er dies und jenes hier nicht findet, der prüfe erst nach dieser Richtung hin. — — Und noch eins muß ich erwähnen: man hat immer wieder (schon während der Drucklegung des Werkes) angezweifelt, daß die schweren Wolkenstimmungen dieser Bilder echt seien; sie sind wirklich echt; ich gebe die wahre Photographie.

Alf 173
Allenstein 288
Alpen 1—25
Amberg 65
Ansbach 73
Arnsberg i. W. 244, 245
Augsburg 48

Bacharach 162
Baden-Baden 124
Bamberg 132—136
Banz 139
Bautzen 212, 213
Berchtesgaden 1—5
Berlin 226
Besigheim a. N. 114, 115
Blaubeuren 38, 39
Braunschweig 238
Bremen 262, 263
Breslau 218
Büdingen 152, 153
Bullay 173
Burghausen 60, 61
Burgsteinfurt 256

Christlessee 22
Coburg 184, 185
Cochem 170

Danzig 280—287
Dettelbach 143, 144
Dinkelsbühl 80—87
Donauwörth 42, 43
Dreizehnlinden 243
Dresden 204—207

Eibsee 15
Einbeck 237
Einödsbach 20
Eltz 171
Erfurt 200
Eschenbach 75, 76
Eßlingen 112, 113
Externsteine 242

Feste Rosenberg 131
Frankfurt a. M. 156, 157
Freiburg i. B. 110

Freinsheim (Pfalz) 159
Frisches Haff 296
Fritzlar 182
Fürstenau 151

Gelnhausen 154
Gemen 257
Glücksburg 270
Görlitz 214—216
Goslar 239
Grebenstein 183
Groß-Patschin 223
Gutachtal 126

Haigerloch 108
Halberstadt 234
Hambach (Pfalz) 160
Hamburg 264—266
Hameln 246
Harburg a. W. 74
Hartenfels 203
Heidelberg 120—123
Helgoland 272
Herzogstand 7
Hildesheim 240, 241
Himmelsschroffen 24
Hirschhorn 117, 118
Hohenbaden 124
Hohenschwangau 18
Hohenstein 210
Hohentwiel 32, 33
Hohenzollern 106
Höllentalklamm 17
Hornberg 116
Husum 268

Iphofen 128—130

Kallmünz 50—52
Karwendelgebirge 10
Kaub 164
Kiel 267
Kochelsee 9
Köln 168
Komburg 104, 105
Königsberg i. Pr. 292, 293
Königssee 4, 5
Kurische Nehrung 297

Landsberg a. L. 34, 35
Lauenstein 186
Lautersee 11
Lechtal 19
Leipe 232, 233
Lemgo 247
Lichtenstein 107
Limburg a. L. 177—179
Limpurg 104
Lindau 26, 27
Loreley 165
Löwenberg 217
Lübeck 277—279
Lüneburg 258—260

Mainau 28
Marburg 180, 181
Marienburg (Mosel) 172
Marienburg i. Pr. 289—291
Marktbreit 145
Martinskopf 7
Masuren 298—303
Maulbronn 125
Mayen (Eifel) 169
Meersburg 29—31
Meißen 209
Meldorf 269
Merkendorf 77
Merseburg 202
Michelstadt i. O. 149—151
Miltenberg a. M. 146, 147
Mittenwald 10
Moritzburg i. S. 208
München 47
Münster 248

Nabburg 101
Naumburg a. S. 201
Neiße O.-S. 220, 221
Neubrandenburg 276
Neuburg a. D. 59
Neu-Essing 63
Neuschwanstein 18
Nördlingen 78, 79
Nürnberg 68—71

Obersee 6
Oberstdorf 20—25
Oberwesel 163
Oels 219

Paderborn 249—252
Parsberg 64
Partenkirchen 13
Passau 56—58
Pniow 222
Potsdam 227
Prunn 62

Quedlinburg 235

Raesfeld 256
Randeck 63
Ratzeburg 261
Regensburg 44—46
Riesengebirge 224, 225
Rissersee 14
Rossitten 297
Rothenburg o.d.T. 88—100
Rottweil 109
Rügen 273, 274
Runkel 176

Sächsische Schweiz 210, 211
Salzburg 155
Samland 294, 295
Sanssouci 228, 229
Schlachtensee 231
Schneegruben 224
Schneekoppe 225
Schrammsteintor 211

Schwäbisch-Hall 102, 103
Schwarzburg 187
Schwarzwald 126, 127
Siebengebirge 167
Sigmaringen 36, 37
Soest 253
Spielmannsau 21
Spreewald 232, 233
Straubing 49
Sulzfeld 142

Tiefenbach 25
Tölz 12
Torgau 203
Tübingen 111
Tüchersfeld 67
Trettachspitze 20, 21
Trier 174, 175

Ukleisee 271
Ulm 40, 41

Veitshöchheim 140, 141
Veldenstein 66
Vischering 254

Walchensee 8
Wanderdüne 297
Wannsee 230
Wartburg 188—193
Wasserburg a. I. 53—55
Watzmann 1, 2
Waxenstein 14
Weimar 194—199
Weisenheim (Pfalz) 158
Weißenburg am Sand 72
Wellmich 166
Wernigerode 236
Wertheim 148
Wettersteingebirge 11
Wimpfen a. N. 119
Wolfram-Eschenbach 75, 76
Worms 161
Würzburg 137, 138

Zugspitze 15, 16

Berchtesgaden with the Watzmann

Berchtesgaden con el Watzmann

Berchtesgaden mit dem Watzmann

Berchtesgaden et le Watzmann

Berchtesgaden col Watzmann

1* Deutschland

The Gern near Berchtesgaden with the Watzmann

La Gern cerca de Berchtesgaden con el Watzmann

Die Gern bei Berchtesgaden mit dem Watzmann

La Gern près de Berchtesgaden et le Watzmann

La Gern presso Berchtesgaden col Watzmann

Hinter-Gern near Berchtesgaden with the Untersberg

Hinter-Gern cerca de Berchtesgaden con el Untersberg

Hinter-Gern bei Berchtesgaden mit dem Untersberg

Hinter-Gern près de Berchtesgaden et l'Untersberg

Hinter-Gern presso Berchtesgaden coll'Untersberg

The Königs-See near Berchtesgaden seen from the Malerwinkel (Painters' Corner)

El Königssee cerca de Berchtesgaden visto desde el Malerwinkel (Rincón de los Pintores)

Der Königssee bei Berchtesgaden vom Malerwinkel aus gesehen

Le Koenigssee près de Berchtesgaden vu du Malerwinkel (Coin des Peintres)

Il Königssee presso Berchtesgaden veduto dal Malerwinkel

The Königs-See near Berchtesgaden

El Königssee cerca de Berchtesgaden

Der Königssee bei Berchtesgaden

Le Koenigssee près de Berchtesgaden

Il Königssee presso Berchtesgaden

The Ober-See near the Königssee

El Obersee cerca del Königssee

Der Obersee beim Königssee

L'Obersee près du Koenigssee

L'Obersee presso il Königssee

View from the Herzogstand down the Isar Valley over the Martinskopf

Vista del Martinskopf y del valle del Isar desde el Herzogstand

Blick vom Herzogstand in das Isartal über den Martinskopf hinweg

Vue du haut du Herzogstand dans la vallée de l'Isar par dessus le Martinskopf

Veduta dal Herzogstand nella valle dell'Isar sopra la Cima di S. Martino

Evening on the Walchen-See

El Walchensee al anochecer

Abend am Walchensee

Soir au bord du Walchensee

Walchensee i Tramonto

Evening on the Kochel-See

Abend am Kochelsee

Soir au bord du Kochelsee

El Kochelsee al anochecer

Kochelsee-Tramonto

Mittenwald with the Karwendel Mountains

Mittenwald con la Montaña del Karwendel

Mittenwald mit dem Karwendel-Gebirge

Mittenwald et les Monts Karwendel

Mittenwald col Monte Karwendel

The Lauter-See near Mittenwald with the Wetterstein Mountains

El Lago Lauter cerca de Mittenwald con la Montaña del Wetterstein

Der Lautersee bei Mittenwald mit dem Wettersteingebirge

Der Lautersee près de Mittenwald et les Monts Wetterstein

Il Lautersee presso Mittenwald col Wetterstein

Bad Tölz and the Isar Valley. View from the Kalvarienberg

Baños de Tölz y valle del Isar, vistos desde el Monte Calvario

Bad Tölz und das Isartal. Blick vom Kalvarienberg

La station thermale de Toelz et la vallée de l'Isar
vue du haut de la montagne du Calvaire

Bad Tölz e valle dell'Isar. Veduta dal Monte Calvario

Partenkirchen: The Florian Square

Partenkirchen: Der Floriansplatz

Partenkirchen: La place Florian

Partenkirchen: Plaza de S. Florian

Partenkirchen: La piazza di S. Floriano

The Risser-See with the Waxenstein (near Garmisch) El Lago Risser con el Waxenstein, cerca de Garmisch

Der Rissersee mit dem Waxenstein (bei Garmisch)

Le Rissersee et le Waxenstein (près de Garmisch) Il Rissersee col Waxenstein (presso Garmisch)

The Eib-See with the Zugspitze, highest mountain in Germany (2963 m)

El Lago Eib con la Zugspitze, montaña más alta de Alemania (2963 m)

Der Eibsee mit der Zugspitze, Deutschlands höchstem Berg (2963 m)

L'Eibsee et la Zugspitze, la montagne la plus élevée de l'Allemagne (2963 m)

Il Lago Eib colla Zugspitze, il monte piu alta della Germania (2963 m)

View from the Zugspitze

Vista desde la Zugspitze

Blick von der Zugspitze

Vue du haut de la Zugspitze

Veduta Panoramica della Zugspitze

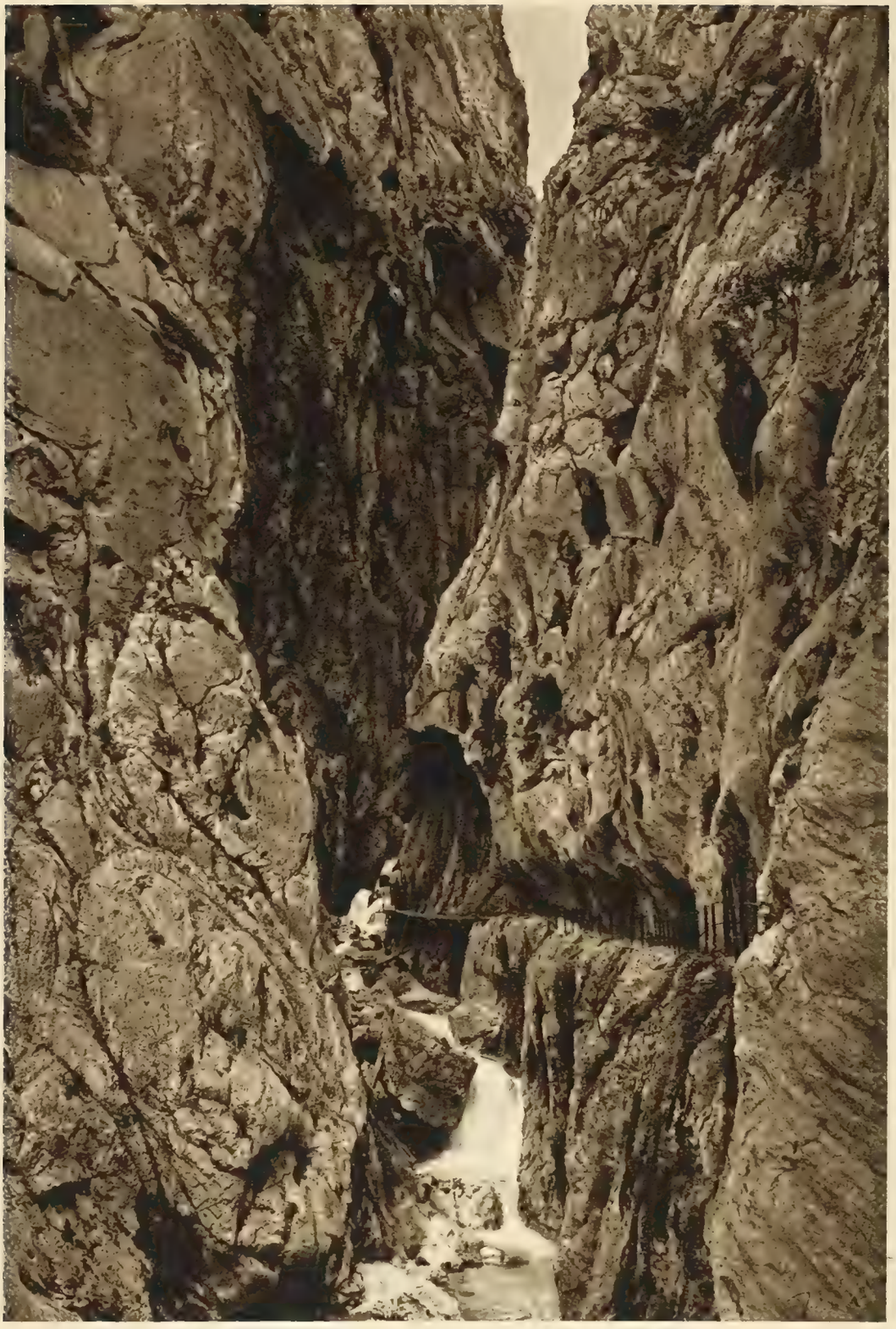

The Höllental-Klamm in the Zugspitze district

El Desfiladero del "Valle del Infierno" en el macizo de la Zugspitze

Die Höllentalklamm im Zugspitzgebiet

La Höllentalklamm (Gorge du Val d'enfer) dans le massif de la Zugspitze

La stretta della "Valle dell'Inferno" nel massiccio della Zugspitze

2* Deutschland

View of the castel of Neuschwanstein und Hohenschwangau and the Lech Valley near Füssen.

Vista de los castillos reales de Neuschwanstein y Hohenschwangau, con el valle del Lech cerca de Füssen.

Blick über die Königsschlösser Neuschwanstein und Hohenschwangau und das Lechtal bei Füssen

Vue des châteaux royaux de Neuschwanstein et de Hohenschwangau et de la Vallée du Lech près de Füssen.

Veduta dei regi castelli di Neuschwanstein e Hohenschwangau, colla valle del Lech presso Füssen.

After a thunder-storm in the Lech Valley near Füssen — Después de un temporal en el valle del Lech cerca de Füssen

Nach einem Gewitter im Lechtal bei Füssen

La vallée du Lech, près de Füssen, après un orage — Dopo un temporale nella valle del Lech presso Füssen

View from Einödsbach, the southernmost corner of Germany, of the Allgäu Alps with the Trettachspitze, Mädelegabel, Hochfrottspitze

Vista desde Einödsbach, en el rincón mas meridional de Alemania, por les Alpes del Allgäu con el Trettachspitze, Mädelegabel, Hochfrottspitze

Blick von Einödsbach, dem südlichsten Winkel Deutschlands, auf die Allgäuer Alpen mit Trettachspitze.

Les Alpes de l'Allgäü, avec la Trettachspitze Mädelegabel et la Hochfrottspitze, vues d'Einödsbach, le point le plus méridional de l'Allemagne

Veduta dall' Einödsbach, nell'angolo più meridionale della Germania, sulle Alpi dell'Allgäu, colla Trettachspitze, Mädelegabel e Hochfrottspitze

The Spielmannsau with Trettachspitze near Oberstdorf in the Allgäu

La Spielmannsau (Campo del Músico) con el Pico de Trettach cerca de Oberstdorf

Die Spielmannsau mit der Trettachspitze bei Oberstdorf im Allgäu

La Spielmannsau et la Trettachspitze près d'Oberstdorf dans l'Allgäu

La Spielmannsau (Campo del Sonatore) colla Trettachspitze presso Oberstdorf

The Christles-See near Oberstdorf

El Christlessee cerca de Oberstdorf

Der Christlessee bei Oberstdorf

Le Christlessee près d'Oberstdorf

Il Christlessee presso Oberstdorf

The Loretto Chapel near Oberstdorf

La capilla de N. S. de Loreto cerca de Oberstdorf

Die Lorettokapelle bei Oberstdorf

La Chapelle de Notre-Dame-de-Loretto près d'Oberstdorf

La cappella di Loreto presso Oberstdorf

The Himmelsschroffen near Oberstdorf

El Himmelsschroffen cerca de Oberstdorf

Der Himmelsschroffen bei Oberstdorf

Le Himmelsschroffen près d'Oberstdorf

L'Himmelsschroffen presso Oberstdorf

View of the Allgäu Alps near Tiefenbach

Vista de la Sierra del Allgäu cerca de Tiefenbach

Blick bei Tiefenbach auf die Bergkette der Allgäuer Alpen

La chaîne des Alpes de l'Allgäu vue des environs de Tiefenbach

Veduta delle Alpi dell'Allgäu presso Tiefenbach

Lindau on the Lake of Constance; the Diebs-Turm

Lindau en el Lago de Constanza: la Diebsturm
(Torre del Ladrón)

Lindau im Bodensee: der Diebsturm

Lindau sur le lac de Constance: la Diebsturm
(Tour des voleurs)

Lindau sul Lago di Constanza: il Diebsturm
(Torre del Ladro)

Lindau on the Lake of Constance: the Town-Hall

Lindau en el Lago de Constanza: el Ayuntamiento

Lindau im Bodensee; das Rathaus

Lindau sur le lac de Constance; l'Hôtel de ville

Lindau sul Lago di Costanza; il Municipio

On the Mainau in the Lake of Constance

En la Mainau en el Lago de Constanza

Auf der Mainau im Bodensee

L'île de Mainau dans le lac de Constance

Nella Mainau sul Lago di Costanza

Meersburg on the Lake of Constance, entrance to the new castle

Meersburg en el Lago de Constanza; Subida a casillo nuevo

Meersburg am Bodensee; Aufgang zum neuen Schloss

Meersburg sur le lac de Constance, Montée vers le nouveau château

Meersburg sul Lago di Costanza; Salita al castello nuovo

Meersburg on the Lake of Constance; High Gate

Meersburg en el Lago de Constanza; El Obertor
(Puerta Alta)

Meersburg am Bodensee; Das Obertor

Meersburg sur le lac de Constance; l'Obertor
(Porte d'en haut)

Meersburg sul Lago di Costanza; L'Obertor
(Porta superiore)

Church in Meersburg on the Lake of Constance Iglesia de Meersburg en el Lago de Constanza

Kirche in Meersburg am Bodensee

Eglise de Meersburg sur le lac de Constance Chiesa di Meersburg sul Lago di Costanza

View of the Hohenkrähen from the slopes of the Hohentwiel

Vista desde la pendiente del Hohentwiel hacia el Hohenkrähen

Blick vom Abhang des Hohentwiel auf den Hohenkrähen

Le Hohenkrähen vu de la pente du Hohentwiel

Veduta del declivio dell'Hohentwiel verso l'Hohenkrähen

The ruins of the Hohentwiel on the Lake of Constance — Las ruinas del Hohentwiel en el Lago de Constanza

Die Ruine des Hohentwiel am Bodensee

Les ruines du Hohentwiel sur le lac de Constance — Le rovine del Hohentwiel sul Lago di Costanza

3* Deutschland

Landsberg on the Lech, the Bavarian Gate

Landsberg del Lech. La Puerta bávara

Landsberg am Lech, das Bayertor

Landsberg-sur-Lech, la Porte de Bavière

Landsberg sul Lech. La Porte bavarese

Landsberg on the Lech, The „Hexenwinkel" Landsberg del Lech. El Rincon de las Brujas

Landsberg am Lech. Der Hexenwinkel

Landsberg-sur-Lech. Le „Hexenwinkel" (Coin des Sorcières) Landsberg sul Lech. L'angolo delle Streghe

Sigmaringen Castle

El Castillo de Sigmaringen

Schloss Sigmaringen

Le Château de Sigmaringen

Il Castello di Sigmaringen

Sigmaringen, Porch of the Castle

Sigmaringen. Puerta del Castillo

Sigmaringen. Schlossportal

Sigmaringen. Portail du Château

Sigmaringen. Porta del castello

View of Blaubeuren

Vista de Blaubeuren

Blick auf Blaubeuren

Vue de Blaubeuren

Veduta di Blaubeuren

Blaubeuren. Blautopf, source of the Blau

Blaubeuren. El Blautopf, manantial de la Blau

Blaubeuren. Der Blautopf, die Quelle der Blau

Blaubeuren. Le Blautopf, la source de la Blau

Blaubeuren. Il Blautopf, sorgente della Blau

Ulm. Town-Hall and Cathedral Tower

Ulm. Casa consistorial y Torres de la catedral

Ulm. Rathaus und Münstertürme

Ulm. Hôtel de Ville et Tour de la Cathédrale

Ulm. Municipio e Torre della Cattedrale

Ulm. The Cathedral and Metzger Tower

Ulm. Catedral y Torre de los Carniceros

Ulm. Münster und Metzgerturm

Ulm. La Cathédrale et Tour des Bouchers

Ulm. Cattedrale e Torre del Macellai

At Donauwörth

In Donauwörth

En Donauwörth

A Donauwörth

A Donauwörth

Donauwörth. The Dyer's Gate

Donauwörth. El Postigo de los Tintoreros

Donauwörth. Das Färbertörl

Donauwörth. La Porte des Teinturiers

Donauwörth. Portello del Tintori

Regensburg. Brücken Gate and Cathedral Towers Ratisbona. Puerta del Puente y Torres de la Catedral

Regensburg. Brückentor und Domtürme

Ratisbonne. La Porte du Pont et les tours de la Cathédrale Ratisbona. Porta del Ponte e Torri del Duomo

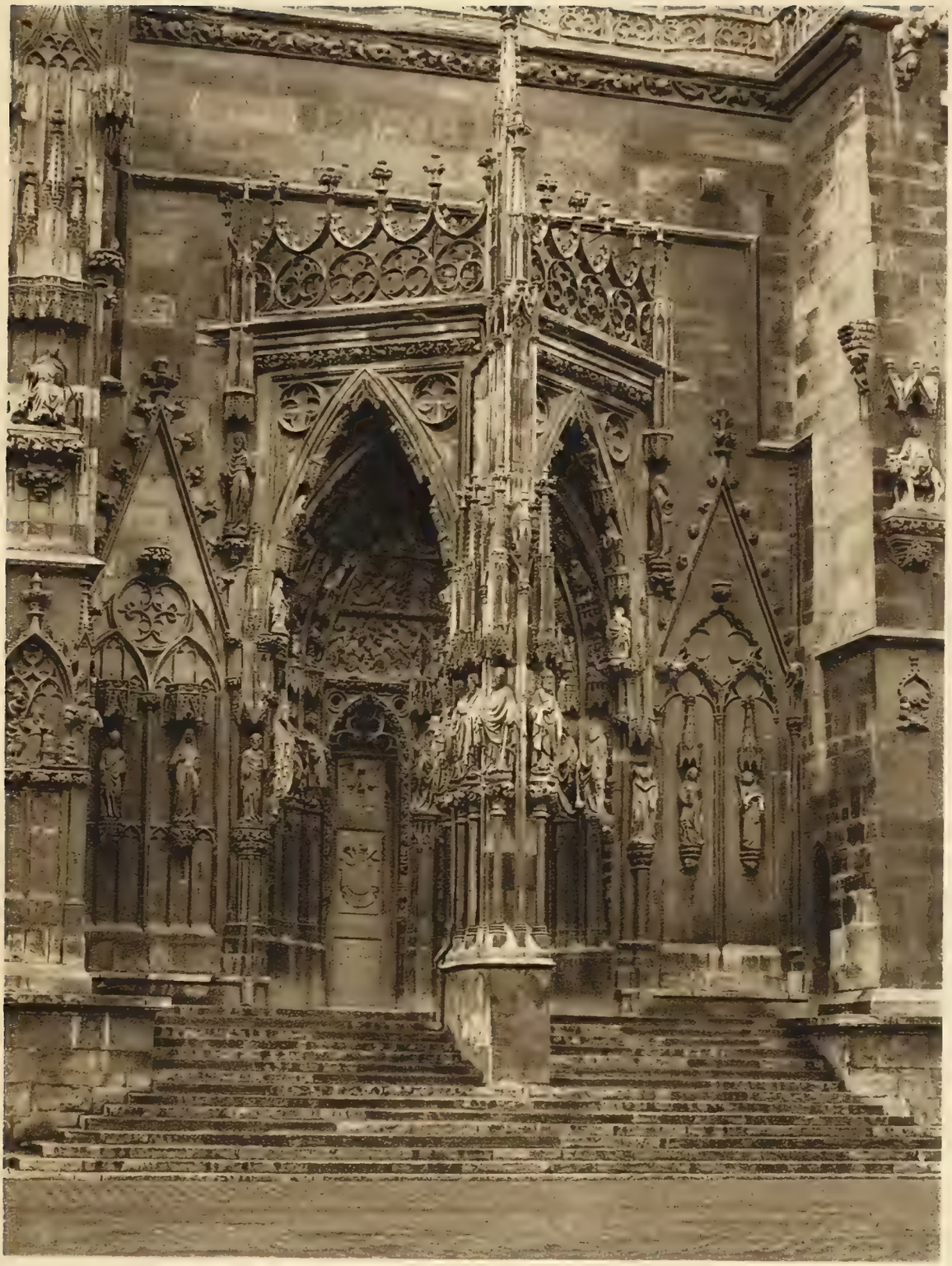

Regensburg. Cathedral Porch

Ratisbona. Puerta de la Catedral

Regensburg. Domportal

Ratisbonne. Portail de la Cathédrale

Ratisbona. Porta del Duomo

Regensburg. The Fountain (1721) in the "Neupfarr Platz", and Cathedral

Ratisbona. Fuente de 1721 en la Plaza de la Parroquia nueva, y Torres de la Catedral

Regensburg. Brunnen von 1721 auf dem Neupfarrplatz und Domtürme

Ratisbonne, Fontaine, datant de 1721, sur la "Neupfarrplatz" et les tours de la Cathédrale

Ratisbona. Fontana dei 1721 sulla Plazza della Parrocchia nuova e Torri del Duomo

Munich. Marienplatz, Town-Hall and Frauen-Church

Munich. Plaza Sa. Maria. Casa Consistorial y la Iglesia de Nuestra Señora

München. Marienplatz, Rathaus und Frauenkirche

Munich. La Place Ste Marie, l'Hôtel de Ville et l'Église Notre-Dame

Monaco di Baviera. Piazza Sa Maria, Municipio e Chiesa della Madonna

Augsburg. The Fuggerei, the first settlement houses in Germany, founded by Fugger in 1519

Augsburg. La Fuggerei, las primeras casas construídas en 1519 por Fugger con fines sociales

Augsburg. Die Fuggerei, die 1519 von Fugger gegründeten ersten Siedlungshäuser in Deutschland

Augsbourg. La "Fuggerei" les premières maisons élevées en Allemagne dans un but de prévoyance sociale en 1519, par Fugger

Augsburg. La Fuggerei primo stabilimento di case uniformi in Germania, fondato da Fugger nel 1519

Straubing. Ludwigsplatz with Town Tower and Fountain (1644)

Straubing. Plaza de D. Luis con la Torre municipal y la Fuente de 1644

Straubing. Ludwigsplatz mit Stadtturm und Brunnen von 1644

Straubing. La Ludwigsplatz avec la Tour de la Ville et la fontaine datant de 1644

Straubing. Plazza di Luigi colla Torre municipale e la Fontana del 1644

Kallmünz Castle near Regensburg

El Castillo de Kallmünz cerca de Ratisbona

Burg Kallmünz bei Regensburg

Le Château de Kallmünz près de Ratisbonne

Il castello di Kallmünz presso Ratisbona

At Kallmünz near Regensburg

En Kallmünz cerca de Ratisbona

In Kallmünz bei Regensburg

A Kallmünz près de Ratisbonne

A Kallmünz presso Ratisbona

Near Kallmünz

Cerca de Kallmünz

Bei Kallmünz

Aux environs de Kallmünz

Presso Kallmünz

Erosions on the Inn near Wasserburg

Erosiones del Inn cerca de Wasserburg

Erosionen am Inn bei Wasserburg

Erosions de l'Inn près de Wasserburg

Erosioni dell' Inn presso Wasserburg

Wasserburg-on-the-Inn. The Weinhaus

Wasserburg del Inn. La Casa del vino

Wasserburg am Inn. Das Weinhaus

Wasserburg-sur-Inn. Le Weinhaus

Wasserburg sull'Inn. La Casa del Vino

Wasserburg-on-the-Inn

Wasserburg am Inn

Wasserburg en el Inn

Wasserburg-sur-Inn

Wasserburg sull' Inn

Passau. View from the Oberhaus of the Niederhaus and the junction of the Inn, Danube and Ilz

Passau. Vista desde el Oberhaus hacia el Niederhaus y la confluencia del Inn y del Ilz con el Danubio

Passau. Blick vom Oberhaus auf das Niederhaus und den Zusammenfluß von Inn, Donau und Ilz.

Passau. Le Niederhaus et la jonction de l'Inn, du Danube et de l'Ilz vus de l'Oberhaus

Passau. Veduta dall'Oberhaus verso l'Unterhaus e la riunione dell' Inn e dell' Ilz col Danubio

At Passau

En Passau

In Passau

A Passau

A Passau

In Passau

In Passau

In Passau

A Passau

A Passau

Near Neuburg Castle on the Inn

Cerca del castillo de Neuburg del Inn

Bei Schloss Neuburg a. Inn

Près du château de Neubourg sur le Inn

Presso il castillo di Neuburg sul Inn

Burghausen on the Salzach seen from the Wöhr-See

Burghausen del Salzach, desde el Lago Wöhr

Burghausen a. Salzach vom Wöhrsee gesehen

Burghausen-sur-Salzach vu du lac de Wöhr

Burghausen sulla Salzach, vista del Lago Wöhr

Burghausen on the Salzach

Burghausen del Salzach

Burghausen an der Salzach

Burghausen-sur-Salzach

Burghausen sulla Salzach

Prunn Castle in the Altmühl Valley

El castillo de Prunn en el valle de Altmühl

Schloss Prunn im Altmühltal

Le Château de Prunn dans la vallée de l'Altmühl

Il castello di Prunn nella valle d'Altmühl

Neu-Essing with Randeck ruin in the Altmühl Valley

Neu-Essing con las ruinas de Randeck en el valle del Altmühl

Neu-Essing mit Ruine Randeck im Altmühltal

Neu-Essing et les ruines de Randeck dans la vallée de l'Altmühl

Neu-Essing colle rovine di Randeck nella valle d'Altmühl

Parsberg Castle

El castillo de Parsberg

Schloss Parsberg

Le Château de Parsberg

Il castello di Parsberg

Amberg. The Nabburger Gate

Amberg. La puerta de Nabburg

Amberg. Das Nabburger Tor

Amberg. La Porte de Nabburg

Amberg. La porta di Nabburg

5* Deutschland

Veldenstein Castle on the Pegnitz

El castillo de Veldenstein en la Pegnitz

Burg Veldenstein an der Pegnitz

Le Château de Veldenstein sur la Pegnitz

Il castello di Veldenstein sulla Pegnitz

At Tüchersfeld (Franconian Switzerland)
The so-called Judenhof

Tüchersfeld "(Suiza Franca)": El llamado
Cementerio de los judios

In Tüchersfeld (Fränkische Schweiz). Der sogenannte Judenhof

A Tüchersfeld (Suisse franconienne): l'ainsi
dite Judenhof (Cour aux Juifs)

Tüchersfeld "(Svizzera Francona)": Il cosi detto
Camposanto degli ebrei

Nuremberg. The Castle

Nürnberg. El Castillo

Nürnburg. Die Burg

Nuremberg. Le Château

Norimberga. Il Castello

Nuremberg. View of Castle and Town from the Vestner Tower

Nürnberg. Vista de la Torre Vestner sobre el castillo y la ciudad

Nürnberg. Blick vom Vestnerturm über Burg und Stadt

Nuremberg. Vue du haut de la tour dite Vestnerturm sur le Château et la ville

Norimberga. Veduta dalla torre di Vestner sopre la fortezza e la città

Nuremberg. The "Henkersteg"

Nürnberg. El Puente del Verdugo

Nürnberg. Der Henkersteg

Nuremberg. Le "Henkersteg" (Passerelle du bourreau)

Norimberga. Sentiero dei carnefici

Nuremberg. Hospital

Nürnberg. El Hospital

Nürnberg. Spital

Nuremberg. L'Hôpital

Norimberga. L'ospedale

Weissenburg am Sand. Ellinger Gate

Weissenburg am Sand. La "Puerta de Ellingen"

Weissenburg am Sand. Ellinger Tor

Weissenburg-am-Sand. Porte d'Ellingen

Weissenburg sul Sand. Porta di Ellingen

Courtyard in Ansbach

Patio en Ansbach

Hof in Ansbach

Cour à Ansbach

Cortile a Ansbach

Harburg-on-the-Wörnitz

Harburgo a orillas del Wörnitz

Harburg a. d. Wörnitz

Harbourg-sur-la-Woernitz

Harburg sul Wörnitz

Near "Wolfram"-Eschenbach

Bei "Wolfram"-Eschenbach

Aux environs de "Wolfram"-Eschenbach

Cerca de "Wolfram"-Eschenbach

Presso "Wolfram"-Eschenbach

"Wolfram"-Eschenbach. Town Hall

"Wolfram"-Eschenbach. Casa Consistorial

"Wolfram"-Eschenbach. Rathaus

"Wolfram"-Eschenbach. Hôtel de Ville

"Wolfram"-Eschenbach. Municipio

Merkendorf

En Merkendorf

In Merkendorf

A Merkendorf

A Merkendorf

Nördlingen. Town Hall Stairs

Nördlingen. Escalera de la Casa consistorial

Nördlingen. Rathaustreppe

Nœrdlingen. Escalier de l'Hôtel de Ville

Nördlingen. Scala di municipio

Nördlingen. Berger Gate

Nördlingen. La Puerta de Berg

Nördlingen. Berger Tor

Nœrdlingen. Porte de Berg

Nördlingen. Porta di Berg

Dinkelsbühl, Rothenburger Gate

Dinkelsbühl. La Puerta de Rothenburg

Dinkelsbühl. Rothenburger Tor

Dinkelsbühl. Porte de Rothenburg

Dinkelsbühl. Porta di Rothenburg

Dinkelsbühl. Town Mill

Dinkelsbühl. En el Molino de la Ciudad

Dinkelsbühl. An der Stadtmühle

Dinkelsbühl. Partie près du Moulin municipal

Dinkelsbühl. Presso il mulino municipale

Dinkelsbühl. Wörnitz Gate

Dinkelsbühl. En la Puerta de Wörnitz

Dinkelsbühl. Am Wörnitztor

Dinkelsbühl. Partie près de la Porte de Wœrnitz

Dinkelsbühl. Presso la porta di Wörnitz

Dinkelsbühl. Lower Schmiedgasse

Dinkelsbühl. El Callejón bajo de los Herreros

Dinkelsbühl. Untere Schmiedgasse

Dinkelsbühl. Rue-Basse des Forgerons

Dinkelsbühl. Vicolo inferiore dei fabbri

Dinkelsbühl. The Green Tower

Dinkelsbühl. En la Torre verde

Dinkelsbühl. Am Grünen Turm

Dinkelsbühl. Près de la Tour verte

Dinkelsbühl. Presso la Torre verde

Dinkelsbühl. The Capuchin Chapel

Dinkelsbühl. En la Capilla de los Capuchinos

Dinkelsbühl. An der Kapuzinerkapelle

Dinkelsbühl. Partie près de la Chapelle des Capucins

Dinkelsbühl. Presso la cappella dei Cappuccini

Dinkelsbühl. Nördlinger Gate and Town Mill

Dinkelsbühl. Puerta de Nördlingen y Molino de la ciudad

Dinkelsbühl. Nördlinger Tor und Stadtmühle

Dinkelsbühl. Porte de Nœrdlingen et Moulin municipal

Dinkelsbühl. Porta di Nördlingen e mulino municipale

Dinkelsbühl

En Dinkelsbühl

In Dinkelsbühl

Dans Dinkelsbühl

A Dinkelsbühl

Rothenburg-on-the-Tauber. View from the Burgturm

Rothenburg o. d. T. Vista de la Torre del castillo

Rothenburg o. d. T. Blick vom Burgturm

Rothenburg-sur-la-Tauber. Vu du haut du Donjon

Rothenburg al disopra del Tauber.
Veduta della Torre del Castello

Rothenburg-on-the-Tauber. Tauber Valley

Rothenburg o. d. T. El Valle del Tauber

Rothenburg o. d. T. Taubertal

Rothenburg-sur-la-Tauber. La Vallée de la Tauber

Rothenburg al disopra del Tauber. Valle del Tauber

Rothenburg-on-the-Tauber. Town Hall

Rothenburg o. d. T. La Casa Consistorial

Rothenburg o. d. T. Rathaus

Rothenburg-sur-la-Tauber. Hôtel de Ville

Rothenburg al disopra del Tauber. Municipio

Rothenburg-on-the-Tauber. St. George's Fountain and Marien-Apotheke

Rothenburg o. d. T. La Fuente de San Jorge y la Farmacia de Santa Maria

Rothenburg o. d. T. St. Georgsbrunnen und Marienapotheke

Rothenburg-sur-la-Tauber. Fontaine St.-Georges et pharmacie Ste-Marie

Rothenburg al disopra del Tauber. Pozzo di S. Giorgi e farmacia di Sa. Maria

Rothenburg-on-the-Tauber. White Tower

Rothenburg o. d. T. La Torre bianca

Rothenburg o. d. T. Weisser Turm

Rothenburg-sur-la-Tauber. Tour blanche

Rothenburg al disopra del Tauber
Torre bianca

Rothenburg-on-the-Tauber. Röder-Bogen and Markus-Turm

Rothenburg o. d. T. Röderbogen y la Torre de San Marcos

Rothenburg o. d. T. Röderbogen und Markusturm

Rothenburg-sur-la-Tauber. Arc de Rœder et Tour St.-Marc

Rothenburg al disopra del Tauber. Röderbogen e torre di S. Marco

Rothenburg-on-the-Tauber. Hegereiter-Häuschen

Rothenburg o. d. T. La casita del guardabosque

Rothenburg o. d. T. Das Hegereiterhäuschen

Rothenburg-sur-la-Tauber. La maisonnette des garde-bois

Rothenburg al disopra del Tauber Il Hegereiterhäuschen

Rothenburg-on-the-Tauber. Archers' gallery

Rothenburg o. d. T. Circunvalación

Rothenburg o. d, T. Wehrgang

Rothenburg-sur-la-Tauber. Chemin de ronde

Rothenburg al disopra del Tauber. Galleria

Rothenburg-on-the-Tauber. Bow-window in the town-wall

Rothenburg o. d. T. Mirador en el Muro de la ciudad

Rothenburg o. d. T. Erker in der Stadtmauer

Rothenburg-sur-la-Tauber. Pièce avancée dans le mur de la ville

Rothenburg al disopra del Tauber. Terrazzino nel muro di città

Rothenburg-on-the-Tauber. Doorway of the old Town Hall

Rothenburg o. d. T. Portal de la antigua Casa consistorial

Rothenburg o. d. T. Portal des alten Rathauses

Rothenburg-sur-la-Tauber. Portail de l'ancien Hôtel de Ville

Rothenburg al disopra del Tauber. Portone del vecchio municipio

Rothenburg-on-the-Tauber. Toppler Castle

Rothenburg o. d. T. El Castillo Toppler

Rothenburg o. d. T. Das Topplerschlößchen

Rothenburg-sur-la-Tauber. Le "Topplerschlœsschen"

Rothenburg al disopra del Tauber. Il castelletto di Toppler

Rothenburg-on-the-Tauber. Bridge leading to Toppler Castle

Rothenburg o. d. T. Puentecito que conduce al Castillo Toppler

Rothenburg o. d. T. Brückchen zum Topplerschlößchen

Rothenburg-sur-la-Tauber. Petit pont conduisant au "Topplerschlœsschen"

Rothenburg al disopra del Tauber. Ponte conducente al castelletto di Toppler

Rothenburg-on-the-Tauber. Toppler Castle gate

Rothenburg o. d. T. Puerta que conduçe a castillo Toppler

Rothenburg o. d. T. Pforte zum Topplerschlößchen

Rothenburg-sur-la-Tauber. Porte du "Topplerschlœsschen"

Rothenburg al disopra del Tauber. Portello del castelletto di Tauber

Nabburg

En Nabburg

In Nabburg

A Nabburg

A Nabburg

Schwäbisch-Hall. Badtorweg and Joseph's Tower

Schwäbisch-Hall. La Puerta cochera y la Torre de San José

Schwäbisch-Hall. Badtorweg und Josephsturm

Schwäbisch-Hall. Porte dite "Badtor" et Tour St. Joseph

Schwäbisch-Hall. Portone di bagno et torre di S. Giuseppe

Schwäbisch-Hall

View from the Limburg towards Komburg near Schwäbisch-Hall

Vista de Komburg desde Limburg cerca de Schwäbisch-Hall

Blick aus der Limburg zur Komburg bei Schwäbisch-Hall

Château de Komburg, près de Schwäbisch-Hall. Vue prise au Château de Limburg

Veduta dal Limburg verso il Komburg presso Schwäbisch-Hall

The Komburg near Schwäbisch-Hall

Komburg cerca de Schwäbisch-Hall

Die Komburg bei Schwäbisch-Hall

Le Château de Komburg, près de Schwäbisch-Hall

Il Komburg presso Schwäbisch-Hall

The Castle of Hohenzollern

El Hohenzollern

Der Hohenzollern

Le Hohenzollern

Il Hohenzollern

Lichtenstein Castle

El Castillo de Lichtenstein

Schloß Lichtenstein

Le Château de Lichtenstein

Il castello di Lichtenstein

Haigerloch near Hechingen

Haigerloch cerca de Hechingen

Haigerloch bei Hechingen

Haigerloch près de Hechingen

Haigerloch presso Hechingen

In Rottweil on the Neckar

En Rottweil a. Neckar

In Rottweil am Neckar

A Rottweil-sur-le-Neckar

A Rottweil sul Neckar

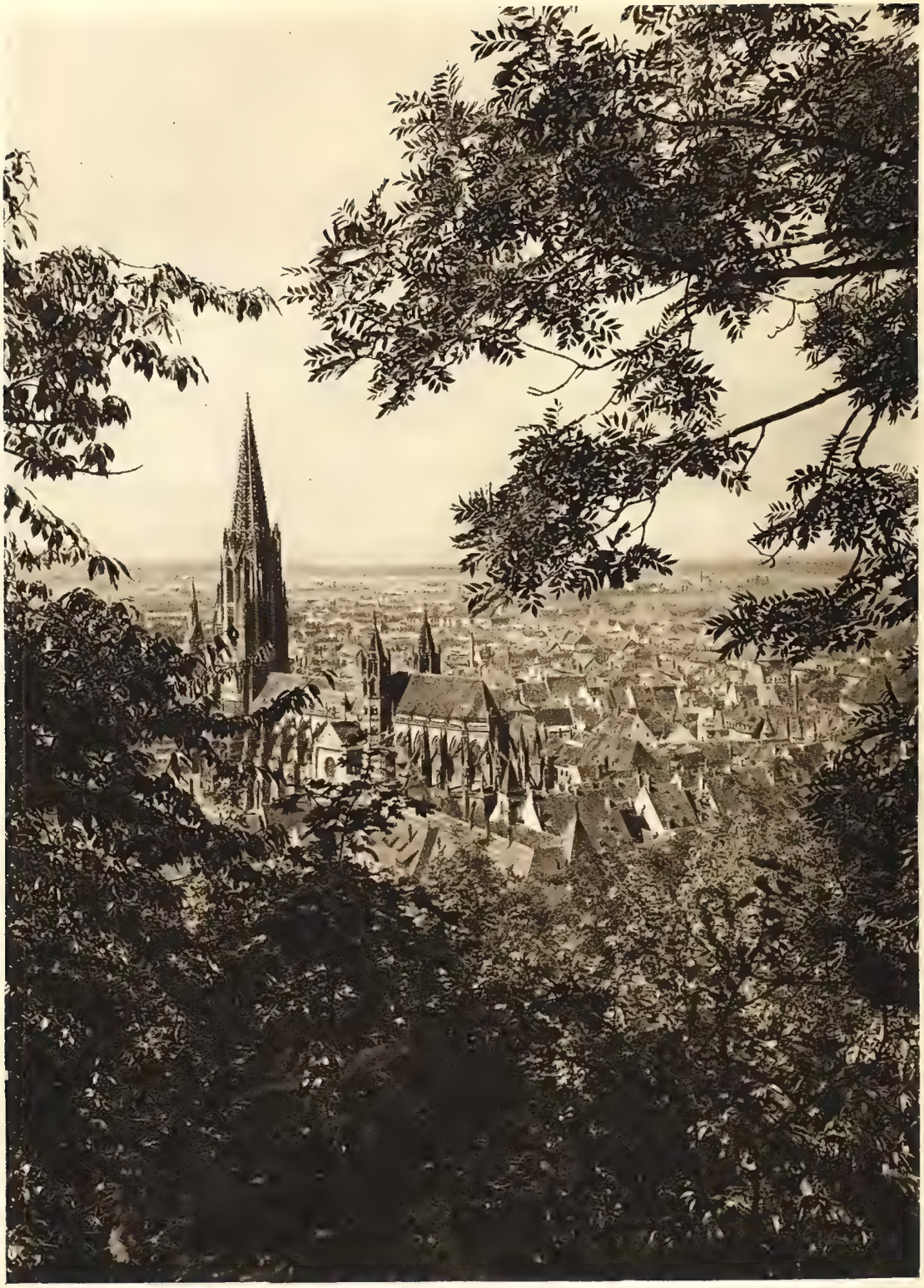

Freiburg in Breisgau

Friburgo en Breisgau

Freiburg i. Breisgau

Fribourg-en-Brisgau

Friburgo nella Brisgovia

Tübingen

En Tübingen

In Tübingen

Tübingen

A Tübingen

Esslingen. Old Town Hall

Esslingen. La antigua Casa consistorial

Esslingen. Altes Rathaus

Esslingen. Ancien Hôtel de Ville

Esslingen. Vecchio municipio

Esslingen. View of the Frauenkirche from the vineyards

Esslingen. La Iglesia de Nuestra Señora vista desde las viñas

Esslingen. Blick aus den Weinbergen auf die Frauenkirche

Esslingen. Vue du haut des vignes sur l'église Notre-Dame

Esslingen. Veduta dalle vigne verso la "Frauenkirche"

Besigheim-on-the-Neckar

Besigheim a orillas del Neckar

Besigheim am Neckar

Besigheim-sur-le-Neckar

A Besigheim sul Neckar

Besigheim-on-the-Neckar

Besigheim a orillas del Neckar

Besigheim am Neckar

Besigheim-sur-le-Neckar

A Besigheim sul Neckar

Fortress of Hornberg-on-the-Neckar. Götz von Berlichingen died here

El Castillo de Hornberg del Neckar, donde murió Götz von Berlichingen

Feste Hornberg am Neckar. In ihr starb Götz von Berlichingen

Forteresse de Hornberg-sur-le-Neckar. C'est là que mourut Gœtz de Berlichingen

Fortezza di Hornberg sul Neckar, dov è morto Götz di Berlichingen

Hirschhorn-on-the-Neckar

Hirschhorn del Neckar

Hirschhorn am Neckar

Hirschhorn-sur-le-Neckar

Hirschhorn sul Neckar

Hirschhorn-on-the-Neckar. Houses on the Town Wall

Hirschhorn del Neckar. Casas sobre el muro de la ciudad

Hirschhorn am Neckar. Häuser auf der Stadtmauer

Hirschhorn-sur-le-Neckar. Maisons bâties sur le mur de la ville

Hirschhorn sul Neckar. Case sul muro della città

Wimpfen-on-the-Neckar. The Staufer Gate

Wimpfen del Neckar. La Puerta "Staufertor"

Wimpfen am Neckar. Am Staufertor

Wimpfen-sur-le-Neckar. Partie près de la porte dite "Staufertor"

Wimpfen sul Neckar. Presso la porta di Staufer

Heidelberg

Heidelberg. The old Neckar Bridge

Heidelberg. En puente antiguo del Neckar

Heidelberg. An der Alten Neckarbrücke

Heidelberg. Près du Vieux-Pont sur le Neckar

Heidelberg. Vecchio ponte sul Neckar

Heidelberg. Castle

Heidelberg. El Castillo

Heidelberg. Schloss

Heidelberg. Le Château

Heidelberg. Castello

Heidelberg. View of Castle courtyard

Heidelberg. Vista del Patio del Castillo

Heidelberg. Blick in den Schloßhof

Heidelberg. Vue de la cour du Château

Heidelberg. Veduta verso il cortile del castello

Hohenbaden ruin near Baden-Baden

Ruina de Hohenbaden cerca de Baden-Baden

Ruine Hohenbaden bei Baden-Baden

Ruine du Château de Hohenbaden près de Baden-Baden

Rovine di Hohenbaden presso Baden-Baden

Maulbronn Abbey. Well in the Cloister

El Monasterio de Maulbronn. Fuente en el Claustro

Kloster Maulbronn. Brunnen im Kreuzgang

Couvent de Maulbronn, Fontaine dans le cloître

Convento di Maulbronn. Pozzo nel chiostro

Black Forest house in the Gutachtal

Casa da la Selva Negra en el valle del Gutach

Schwarzwaldhaus im Gutachtal

Maison dans la vallée de la Gutach (Forêt-Noire)

Casa della Selva Nera nella valle del Gutach

Dinner in a Black Forest farm-house

Comida en una casa de la Selva Negra

Mittagsmahl im Schwarzwaldbauernhaus

Repas de midi dans une maison de paysan de la Forêt-Noire

Pranzo in una masseria della Selva Nera

Iphofen. Einersheimer Gate

Iphofen. La "Puerta de Einersheim"

Iphofen. Einersheimer Tor

Iphofen. Porte d'Einersheim

Iphofen. Porta di Einersheim

Iphofen. Rödelseer Gate

Iphofen. La Puerta de Rödelsee

Iphofen. Rödelseer Tor

Iphofen. Porte de Rœdelsee

Iphofen. Porta di Rödelsee

Iphofen. View through the Einersheimer Gate

Iphofen. Vista por la Puerta de Einersheim

Iphofen. Blick durch das Einersheimer Tor

Iphofen, Vue à travers la Porte d'Einersheim

Iphofen. Veduta attraverso alla porta di Einersheim

Court of Fort Rosenberg near Kronach

Patio del Fuerte de Rosenberg cerca de Kronach

Hof der Feste Rosenberg bei Kronach

Cour de la Forteresse de Rosenberg près de Kronach

Cortile della Fortezza di Rosenberg presso Kronach

Bamberg. Town Hall

Bamberg. Casa Consistorial

Bamberg. Rathaus

Bamberg. Hôtel de Ville

Bamberg. Municipio

Bamberg. "Little Venice"

Bamberg. "La Pequeña Venecia"

Bamberg. "Klein Venedig"

Bamberg. La "Petite Venise"

Bamberg. "Piccola Venezia"

Bamberg. View of the Old Residence courtyard

Bamberg. Vista del patio de la Antigua Residencia

Bamberg. Blick in den Hof der alten Residenz

Bamberg. Vue de la cour de la Vieille-Résidence

Bamberg. Veduta sul cortile della vecchia residenza

Bamberg. Corner in the courtyard of the Old Residence

Bamberg. Una "esquina" en el patio de la Antigua Residencia

Bamberg. Winkel im Hof der alten Residenz

Bamberg. Un coin de la cour de la Vieille-Résidence

Bamberg. Canto nel cortile della vecchia residenza

Bamberg. The Devil's Ditch with the Cathedral towers

Bamberg. La Fosa del Diablo con las torres de la Catedral

Bamberg. Der Teufelsgraben mit den Domtürmen

Bamberg. Le Fosse du Diable et les tours de la Cathédrale

Bamberg. Il fosso di diavolo colle torri della cattedrale

Würzburg. Old Main Bridge and Marienberg Fortress

Würzburgo. El viejo Puente del Meno y el Fuerte de Marienberg

Würzburg. Alte Mainbrücke und Feste Marienberg

Wurzbourg. Le Vieux-Pont sur le Mein et la forteresse de Marienberg

Würzburg. Vecchio ponte sul Meno e fortezza di Marienberg

Würzburg. The Residence

Würzburgo. La Residencia

Würzburg. Die Residenz

Würzburg. La Résidence

Würzburg. La Residenza

The Castle of Banz. Stairway

Schloß Banz. Treppe

Le Château de Banz. Escalier

Palacio de Banz. Escalera

Palazzo di Banz. Scala

In the Veitshöchheim Park near Würzburg

En el Parque de Veitshöchheim cerca de Würzburgo

Im Park von Veitshöchheim bei Würzburg

Dans le parc de Veitshœchheim près de Wurzbourg

Nel parco di Veitshöchheim presso Würzburg

In the Veitshöchheim Park near Würzburg

En el Parque de Veitshöchheim cerca de Würzburgo

Im Park von Veitshöchheim bei Würzburg

Dans le parc de Veitshœchheim près de Wurzbourg

Nel parco di Veitshöchheim presso Würzburg

Sulzfeld on the Main. Town Wall

Sulzfeld del Meno. El muro de la ciudad

Sulzfeld a. Main. Stadtmauer

Sulzfeld-sur-le-Mein. Mur de la ville

Sulzfeld sul Meno. Muro della città

Dettelbach on the Main. Town Hall

Dettelbach del Meno. La Casa Consistorial

Dettelbach a. Main. Rathaus

Dettelbach-sur-le-Mein. Hôtel de Ville

Dettelbach sul Meno. Municipio

At Dettelbach on the Main

En Dettelbach del Meno

In Dettelbach a. Main

A Dettelbach-sur-le-Mein

A Dettelbach sul Meno

Marktbreit on the Main. Town Hall

Marktbreit a. Meno. La Casa Consistorial

Marktbreit a. Main. Rathaus

Marktbreit-sur-le-Main. Hôtel de Ville

Marktbreit sul Meno. Municipio

Miltenberg on the Main. The "Schnatterloch"

Miltenberg del Meno. El "Hoyo de los charlatanes"

Miltenberg a. Main. Das Schnatterloch

Miltenberg-sur-le-Main. Le "Schnatterloch"

Miltenberg sul Meno. Lo "Schnatterloch"

Miltenberg on the Main. The Giant Inn

Miltenberg del Meno. La "Fonda del Gigante"

Miltenberg a. Main. Gasthaus zum Riesen

Miltenberg-sur-le-Main. Auberge du Géant

Miltenberg sul Meno. Albergo del gigante

Wertheim on the Main. Porch and choir of the Parochial Church

Wertheim del Meno. Portal y el Altar de la Iglesia

Wertheim a. Main. Portal und Chörlein der Pfarrkirche

Wertheim-sur-le-Main. Portal et tribune de l'Eglise paroissiale

Wertheim sul Meno. Portone e coro della chiesa parrocchiale

Michelstadt in the Odenwald. Winesellers' Yard

Michelstadt en Odenwald. Bodegas

Michelstadt i. Odenwald. Kellereihof

Michelstadt dans l'Odenwald. Cour de la maison d'un négociant en vins

Michelstadt nell' Odenwald. Cortile della cantina

Michelstadt in the Odenwald. Market-Place with Town Hall

Michelstadt en Odenwald. Plaza de Mercado y Casa Consistorial

Michelstadt i. Odenwald. Marktplatz mit Rathaus

Michelstadt dans l'Odenwald. Place du Marché et Hôtel de ville

Michelstadt nell' Odenwald. Mercato con municipio

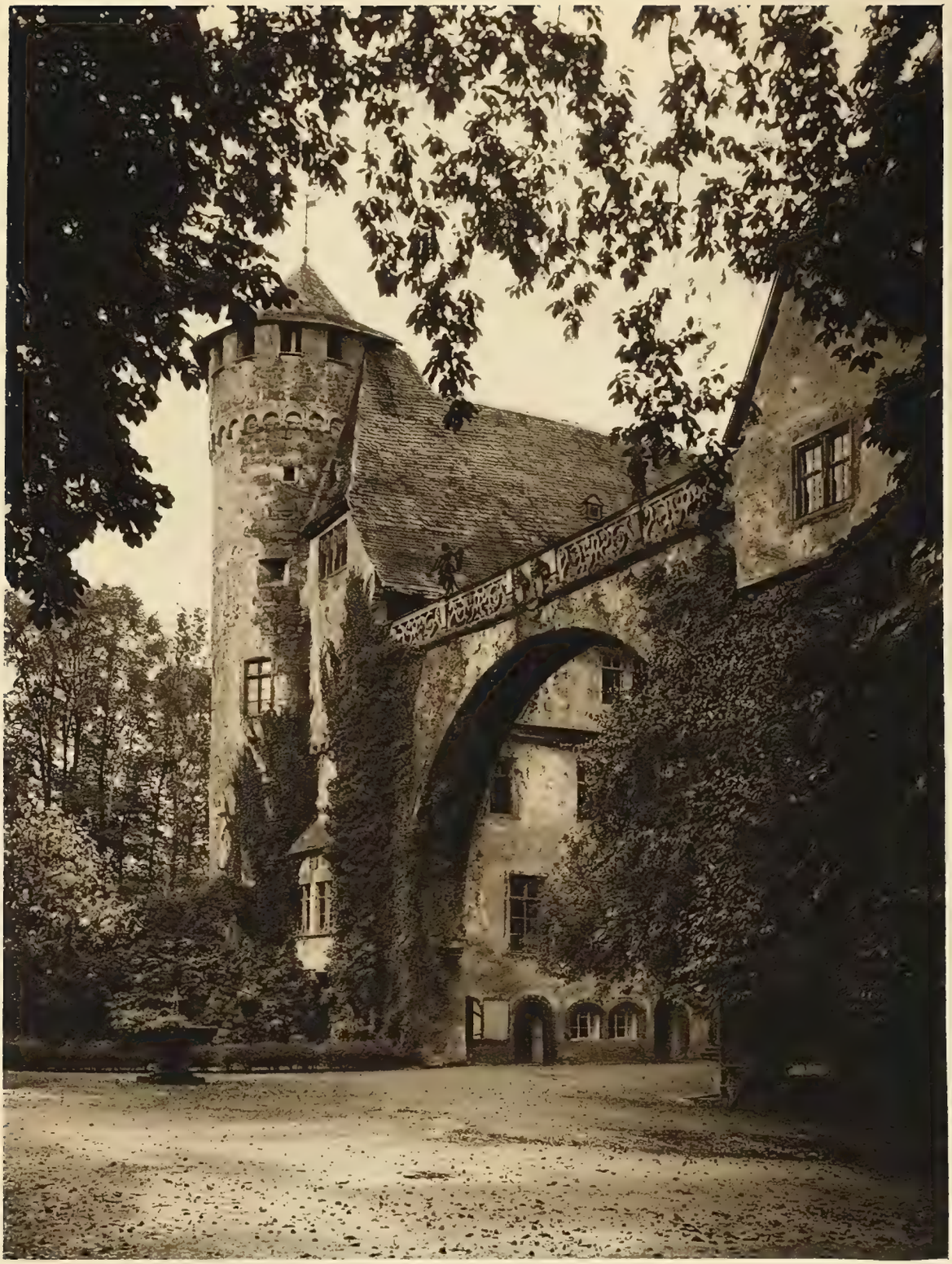

Fürstenau Castle near Michelstadt in the Odenwald

El Castillo de Fürstenau cerca de Michelstadt en Odenwald

Schloß Fürstenau bei Michelstadt im Odenwald

Château de Fürstenau près de Michelstadt dans l'Odenwald

Castello di Fürstenau presso Michelstadt nell' Odenwald

Büdingen (Upper-Hesse)

Büdingen (Hesse Superior)

Büdingen (Oberhessen)

Büdingen (Haut-Hesse)

Büdingen (Assia Alta)

Büdingen. The Jerusalem Gate

Büdingen. La Puerta de Jerusalem

Büdingen. Das Jerusalemer Tor

Büdingen. La Porte de Jerusalem

Büdingen. La Porta di Gerusalemme

Gelnhausen (Hesse). The Kaiserplatz

Gelnhausen (Hesse). El Palatinado Imperial

Gelnhausen (Hessen). Die Kaiserpfalz

Gelnhausen (Hesse). Le Palais impérial

Gelnhausen (Assia). Il Palazzo Imperiale

Salzburg ruins near Neustadt

Ruina de Salzburgo cerca de Neustadt

Ruine Salzburg bei Neustadt

Les ruines de la Salzburg près de Neustadt

La rovina di Salzburg presso Neustadt

Frankfort-on-the-Main. View of the Römer from the Old Market

Francfort del Meno. El Römer visto desde el Vieje Mercado

Frankfurt a. Main. Blick vom alten Markt auf den Römer

Francfort-sur-le-Mein. Le Rœmer vu du Vieux Marché

Francoforte sul Meno. Vista dal Mercato Vecchio verso il Römer

Frankfort-on-the-Main. Saalgasse and Cathedral Tower

Francfort del Meno. El Callejón Saalgasse con torre de catedral

Frankfurt a. Main. Saalgasse mit Domturm

Francfort-sur-le-Mein. La Saalgasse et la tour de la cathédrale

Francoforte sul Meno. Saalgasse (Vicolo) con torre del Duomo

Gathering grapes in the Paltinate

Weinernte in der Pfalz bei Weisenheim

Les vendanges aux environs de Weisenheim (Palatinat)

La Vendimia en el Palatinado cerca de Weisenheim

Vendemmia nel Palatinato (presso Weisenheim)

Freinsheim (Palatinate) Town Hall steps and Church

Escalera de la Casa Consistorial e iglesia en Freinsheim, en el Palatinado

Freinsheim (Pfalz) Rathaustreppe und Kirche

Freinsheim (Palatinat) L'escalier de l'Hôtel de Ville et l'église

Freinsheim (Palatinato) Scala del Municipio e Chiesa

Hambach (Palatinate)

En Hambach en el Palatinado

In Hambach (Pfalz)

Hambach (Palatinat)

In Hambach (Palatinato)

Worms. The Cathedral

Worms. La Catedral

Worms. Dom

Worms. La Cathédral

Worms. Cattedrale

Bacharach on the Rhine

Bacharach del Rhin

Bacharach am Rhein

Bacharach-sur-le-Rhin

Bacharach sul Reno

Oberwesel on the Rhine

Oberwesel del Rhin

Oberwesel am Rhein

Oberwesel-sur-le-Rhin

Oberwesel sul Reno

Kaub and the Pfalz Castle in the Rhine

Kaub y el Palatinado Renano

Kaub und die Pfalz im Rhein

Caub et le château impérial dans le Rhin

Kaub ed il Castello sul Reno

The Loreley (Rhine)

El Loreley (Rhin)

An der Loreley (Rhein)

Le Rocher de la Loreley (Rhin)

Loreley (Reno)

Wellmich and Maus Castle on the Rhine

Wellmich y el Castillo de los Ratones, en el Rin

Wellmich und Burg Maus am Rhein

Wellmich et le château "La Souris", au bord du Rhin

Wellmich ed il Castello di Maus sul Reno

The Siebengebirge on the Rhine

La Montaña Siebengebirge a orillas del Rhin

Das Siebengebirge am Rhein

Bords du Rhin. Les Sept Montagnes

Le Settemontagne sul Reno

Cologne

Köln a. Rhein

Cologne

Colonia

Colonia sul Reno

Mayen (Eifel) Genovefa Castle

Castillo de Santa Genoveva, en Mayen en la región del Eifel

Mayen (Eifel) Genovevaburg

Mayen (Eifel) Château de Geneviève

Mayen (Eifel) La Rocca di Genoveffa

Cochem on the Mosel

Cochem a. d. Mosel

Cochem-sur-Moselle

Cochem a orrillas del Mosela

Cochem sulla Mosella

Eltz Castle on the Mosel

El Castillo Eltz a orillas del Mosela

Burg Eltz a. d. Mosel

Le Château d'Eltz-sur-Moselle

Il Castello di Eltz sulla Mosella

Marienburg on the Mosel

Marienburg an der Mosel

Marienbourg sur Moselle

Marienburgo a orillas del Mosela

Marienburg sulla Mosella

Alf and Bullay on the Mosel

Alf y Bullay, pequeñas poblaciones en las márgenes del Mosela

Alf und Bullay an der Mosel

Alf et Bullay-sur-Moselle

Alf e Bullay sulla Mosella

Treves. Cathedral, Cloister

Claustro de la Catedral de Tréveris

Trier. Dom-Kreuzgang

Treves. Le cloître de la cathédrale

Treviri. Chiostro del Duomo

Treves. Porta Nigra

Porta Nigra. Ruina romana en Tréveris

Trier. Porta Nigra

Treves. La "Porta Nigra"

Treviri. Porta Nigra

Runkel-on-the-Lahn

Runkel del Lahn

Runkel an der Lahn

Runkel-sur-la-Lahn

Runkel sul Lahn

Limburg-on-the-Lahn. Cathedral

Limburgo del Lahn. La Catedral

Limburg a. d. Lahn. Dom

Limbourg-sur-la-Lahn. La Cathédrale

Limburgo sul Lahn. Duomo

Limburg. Cathedral

Limburgo. La Cathedral

Limburg. Dom

Limbourg. La Cathédrale

Limburgo. Duomo

Limburg. Castle and Cathedral

Limburgo. Castillo y Catedral

Limburg. Burg und Dom

Limbourg. Le Château et la Cathédrale

Limburgo. Castello e Duomo

Marburg

Marburg

Marburgo

Marbourg

Marburgo

Marburg. Castle

Marburgo. Castillo

Marburg. Schloß

Marbourg. Le Château

Marburgo. Palazzo

Fritzlar (Hesse)

En Fritzlar (Hesse)

In Fritzlar (Hessen)

Fritzlar (Hesse)

A Fritzlar (Assia)

Grebenstein (Hesse)

Grebenstein (Hesse)

Grebenstein (Hessen)

Grebenstein (Hesse)

Grebenstein (Assia)

Coburg. Fortress Gateway

Coburgo. Puerta de entrada de la Fortaleza

Coburg. Eingangstor der Feste

Cobourg. Entrée de la Citadelle

Coburgo. Entrata del Castello

Coburg. Residential Castle

Coburgo. Castillo de residencia

Coburg. Residenzschloss

Cobourg. Palais ducal

Coburg. Palazzo

Lauenstein Castle

Castillo de Lauenstein

Burg Lauenstein

Le Château de Lauenstein

Il Castillo di Lauenstein

Schwarzburg (Thuringia) seen from the Trippstein

Schwarzburgo visto desde Trippstein (Turingia)

Blick vom Trippstein auf Schwarzburg (Thüringen)

Schwarzbourg (Thuringe) vu du haut du Trippstein

Vista dal Trippstein verso lo Schwarzburg (Turingia)

The Wartburg

La Wartburg

Die Wartburg

La Wartbourg

Il Wartburg

Wartburg. Courtyard

Patio de la Wartburg

Wartburghof

Cour de la Wartbourg

Cortile del Wartburg

A corner of the Wartburg

Rincón en la Wartburg

Wartburgwinkel

Un coin de la Wartbourg

Cantuccio nel cortile del Wartburg

In the Wartburg

En la Wartburg

In der Wartburg

Intérieur de la Wartbourg

Nel Wartburg

Wartburg. Luther's room

Wartburg. Lutherstube

La Wartbourg. La Chambre de Luther

La Wartburg. El cuarto de Lutero

Il Wartburg. La Camera di Lutero

Wartburg. Donkey-drivers' room

La Wartburg. El cuartito de los arrieros

Wartburg. Eseltreiberstübchen

La Wartburg. La Chambre des Aniers

Wartburg. Stanza degli asinai

Weimar. Frau von Stein's house

Weimar. La casa de la Sra. de Stein

Weimar. Haus der Frau von Stein

Weimar. La Maison de Mme de Stein

Weimar. Casa della Signora di Stein

Weimar. Goethe's Summer-house

Weimar. La Casa de Jardin de Goethe

Weimar. Goethes Gartenhaus

Weimar. Le Pavillon de Goethe

Weimar. Padiglione di Goethe

Weimar Goethe's death chamber

Weimar. El cuarto donde murió Goethe

Weimar. Goethes Sterbezimmer

Weimar Chambre mortuaire de Goethe

Weimar. Camera mortuaria di Goethe

Weimar. The evening sun in Goethe's study in the summer-house

Weimar. Resplandores del sol muriendo en el cuarto de trabajo de Goethe

Weimar. Abendsonnenstrahl in Goethes Arbeitszimmer im Gartenhaus

Weimar. Intérieur du Pavillon de Goethe. Le cabinet de travail éclairé par un rayon du soleil couchant

Weimar. Raggio di sole crepuscolare nello studio di Goethe nel suo padiglione

Weimar. Interior Wittums Palace

Weimar. En el Palacio Wittum

Weimar. Im Wittumspalais

Weimar. Intérieur du palais de la Duchesse douairière

Weimar. Nel Palazzo Doario

Tiefurt Castle near Weimar

En el Castillo Tiefurt cerca de Weimar

Im Schloß Tiefurt bei Weimar

Le Château de Tiefurt près de Weimar

Nel Palazzo Tiefurt presso Weimar

Erfurt. Cathedral and Severi Church

Erfurt. La Catedral y la Iglesia Severi

Erfurt. Dom und Severikirche

Erfurt. La Cathédrale et l'Église Saint-Séverin

Erfurt. Duomo e Chiesa di S. Severino

Naumburg-on-the-Saale. Cathedral

Naumburg a. Saale. La Catedral

Naumburg a. S. Dom

Naumburg a. Saale. La Cathédrale

Naumburg sul Saale. Duomo

Merseburg. Castle courtyard

Merseburgo. Patio del Castillo

Merseburg. Schloßhof

Mersebourg. La Cour du Château

Merseburg. Cortile del Palazzo

Torgau. Hartenfels Castle courtyard

Torgau. Patio del Castillo Hartenfels

Torgau. Hof im Schloß Hartenfels

Torgau. Cour du Château de Hartenfels

Torgau. Cortile nel Castello di Hartenfels

Dresden. Hofkirche and Castle

Dresde. Iglesia de Palacio y el Castillo

Dresden. Hofkirche und Schloß

Dresde. L'Église dite "de la Cour" et le Château

Dresda. Chiesa di Corte e Palazzo

Dresden. Frauenkirche

Dresde. Iglesia de Nuestra Señora

Dresden. Frauenkirche

Dresde. L'Église Notre-Dame

Dresda. Chiesa di Santa Maria

Dresden. Castle-yard

Dresde. Patio del castillo

Dresden. Im Schloßhof

Dresde. La Cour du Château

Dresda. Nel cortile del Palazzo

Dresden

Dresde

Dresden

Dresde

Dresda

Moritzburg Castle near Dresden

El Castillo Moritzburgo cerca de Dresde

Schloß Moritzburg bei Dresden

Le Château de Moritzburg près de Dresde

Il Castello di Moritzburg presso Dresda

Meissen. Albrechtsburg Castle

Misnia. El Castillo Alberto

Meissen. Albrechtsburg

Meissen. Château Albrechtsburg

Meissen. Il Castello d'Alberto

Hohnstein in Saxon Switzerland

Hohnstein en la Suiza sajona

Hohnstein in der Sächsischen Schweiz

Hohnstein ("Suisse saxonne")

Hohnstein nella "Svizzera di Sassonia"

Saxon Switzerland. The Schrammsteintor

La Suiza sajona. La Puerta de Schrammstein

Sächsische Schweiz. Das Schrammsteintor

La Porte de Schrammstein. ("Suisse saxonne")

Svizzera di Sassonia. La Porta di Schrammstein

Bautzen. (Saxony)

Bautzen. (Sajonia)

Bautzen. (Sachsen)

Bautzen. (Saxe)

Bautzen (Sassonia)

Bautzen

En Bautzen

In Bautzen

Bautzen

In Bautzen

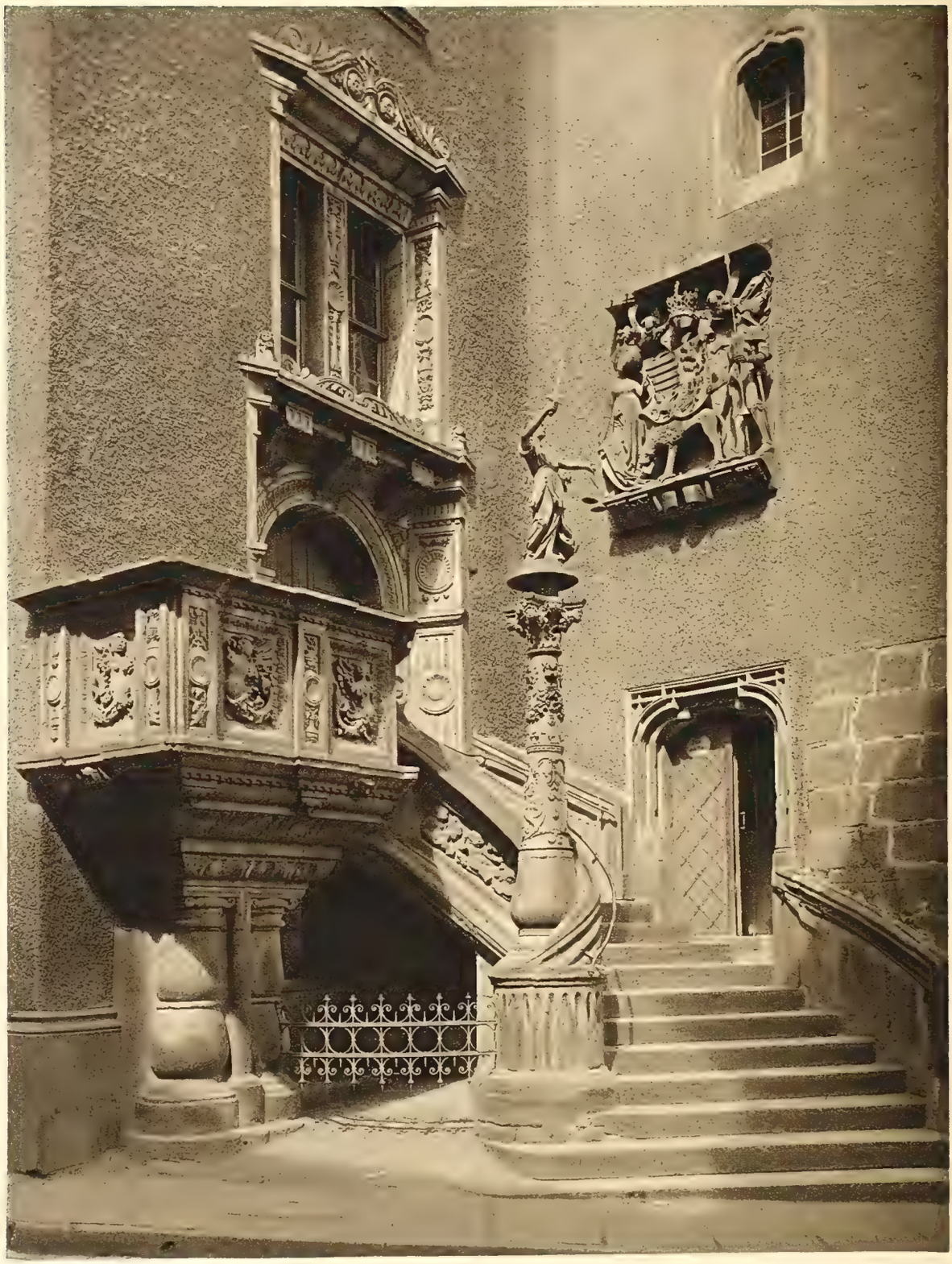

Görlitz. Town-Hall steps

Görlitz. Escalera de la Casa Consistorial

Görlitz. Rathaustreppe

Gœrlitz. Escalier de l'Hôtel de Ville

Gorlizza. Scala del Municipio

Old-Görlitz

El viejo Görlitz

Alt-Görlitz

Gœrlitz. La Vielle Ville

Gorlizza vecchia

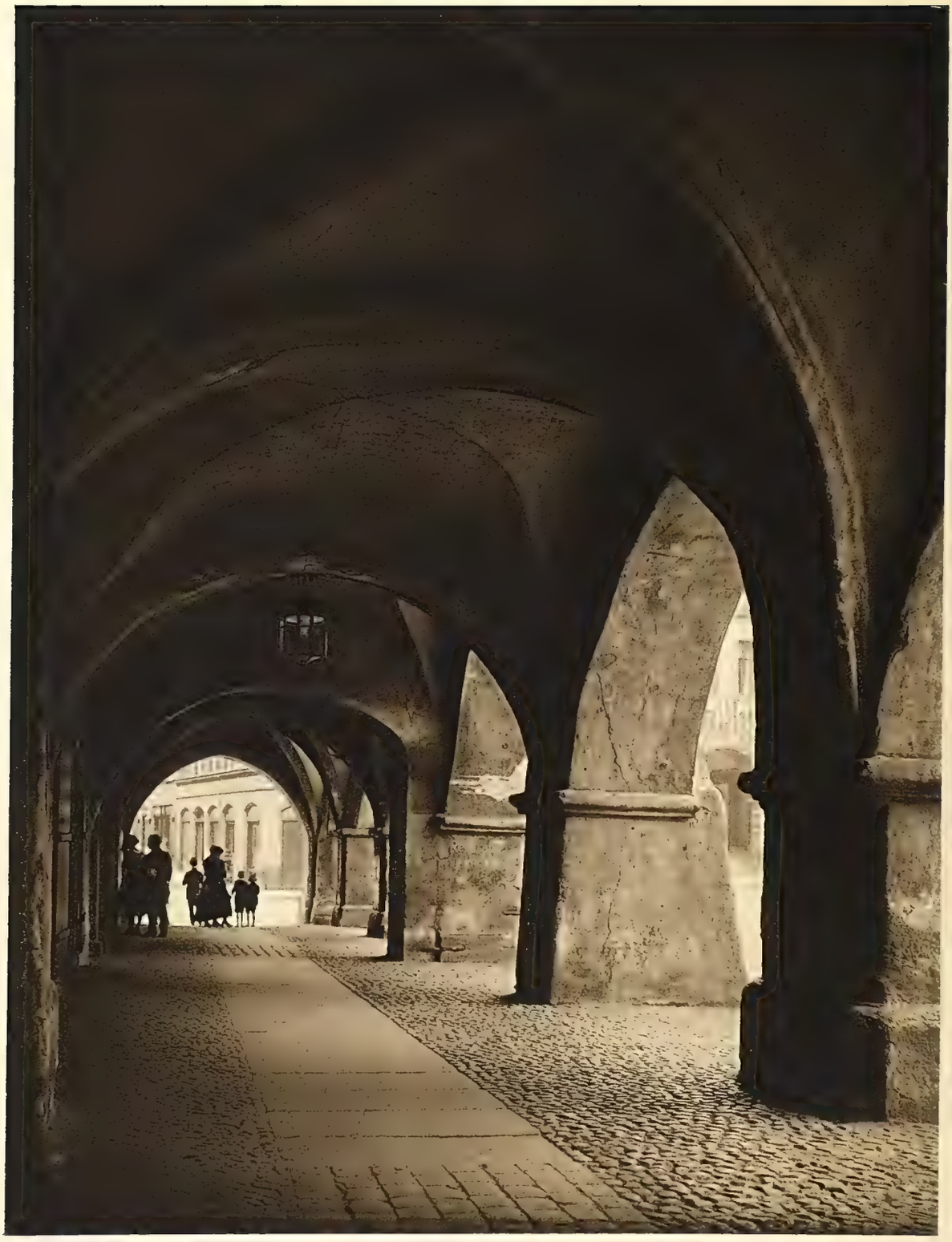

Görlitz. Arcades in the Market square

Görlitz. Empparados en el Mercado

Görlitz. Lauben am Markt

Gœrlitz. Les Arcades du Marché

Gorlizza. Loggie presso il mercato

Löwenberg. (Silesia)

En Löwenberg. (Silesia)

In Löwenberg. (Schlesien)

Lœwenberg. (Silésie)

In Löwenberg. (Silesia)

Breslau. Town-Hall

Breslau. Casa consistorial

Breslau. Rathaus

Breslau. L'Hôtel de Ville

Bratislavia. Municipio

Oels (Silesia). Courtyard of the Castle

Oels (Silesia). Patio del castillo

Oels (Schlesien). Schloßhof

Œls (Silésie). La Cour du Château

Oels (Silesia). Cortile del Palazzo

Neisse (Silesia). Treasury and Town-Hall tower

Neiße (Silesia). La Tesoreria y la Torre de la Casa Consistorial

Neiße (Schlesien). Kämmerei und Rathausturm

Neiße (Silésie). La Trésorerie et la Tour de l'Hôtel de Ville

Neiße (Silesia). Erario pubblico e torre del Municipio

Neisse. The "Schöne Brunnen"

Neiße. La "Hermosa Fuente"

Neiße. Der "Schöne Brunnen"

Neiße. La "Belle Fontaine"

Neiße. Il "Pozzo Bello"

Wooden church in Pniow (Upper Silesia)

Iglesia de madera en Pniow (Alta Silesia)

Holzkirche in Pniow (Oberschlesien)

Église en bois à Pniow (Haute-Silésie)

Chiesa di legno Pniow (Silesia Alta)

Church at Gross Patschin (Upper Silesia)

Iglesia en Groß Patschin (Alta Silesia)

Kirche in Groß Patschin (Oberschlesien)

Église à Patchine-le-Grand (Haute-Silésie)

Chiesa a Gross Patschin (Silesia Alta)

Snow pits in the Riesengebirge (Silesia)

Los fosos de nieve en Riesengebirge (Silesia)

Die Schneegruben im Riesengebirge (Schlesien)

Les Schneegruben (Creux auz Neiges) dans les Montagnes des Geants (Silésie)

Fosse di neve nel Riesengebirge (Silesia)

The Great Pond and the Schneekoppe
(Riesengebirge)

El Estanque grande y la cumbre nevada
(Riesengebirge)

Der große Teich und die Schneekoppe (Riesengebirge)

Le Grand Étang et le Mont Schneekoppe
(Montagnes des Géants)

Lo "Stagno Grande" ed lo Schneekoppe
(Riesengebirge)

Berlin. The Castle

Berlin. El Castillo

Berlin. Schloß

Berlin. Le Château

Berlino. Palazzo

Potsdam. Town Castle and Garrison Church

Potsdam. El Castillo de la ciudad y la Iglesia del Cuartel

Potsdam. Stadtschloß und Garnisonkirche

Potsdam. Le Palais royal et l'Église de la Garnison

Potsdam. Palazzo di città e Chiesa di guarniglone

Sanssouci

Sanssouci

Wannsee near Berlin

El Lago Wannsee cerca de Berlin

Am Wannsee bei Berlin

Au bord du lac dit Wannsee, près de Berlin

Il Wannsee presso Berlino

Schlachtensee near Berlin

El Lago Schlachtensee cerca de Berlin

Am Schlachtensee bei Berlin

Au bord du lac dit Schlachtensee près de Berlin

Il Schlachtensee presso Berlino

In the Spreewald (Leipe)

En la Selva "Spreewald" (en Leipe)

Im Spreewald (in Leipe)

Partie du Spréewald (Leipe)

Nello Spreewald (a Leipe)

In the Spreewald (Leipe)

Im Spreewald (in Leipe)

Partie du Spréewald (Leipe)

En la Selva "Spreewald" (en Leipe)

Nello Spreewald (a Leipe)

Halberstadt. Market square

Halberstadt. Plaza del Mercado

Halberstadt. Marktplatz

Halberstadt. Place du Marché

Halberstadt. Piazza del mercato

Quedlinburg at the Finkenherd

Quedlimburgo. En Finkenherd

Quedlinburg. Am Finkenherd

Quedlinbourg. Le Nid de Pinson

Quedlinburg. Il Finkenherd

Wernigerode. Town-Hall

Wernigerode. Casa Consistorial

Wernigerode. Rathaus

Wernigerode. L'Hôtel de Ville

Wernigerode. Il Municipio

Einbeck. Town-Hall

Einbeck. Casa Consistorial

Einbeck. Rathaus

Einbeck. L'Hôtel de Ville

Einbeck. Il Municipio

Brunswick. Old Town-Hall

Brunsvic. Casa consistorial de la ciudad vieja

Braunschweig. Altstadtrathaus

Brunswick. La Mairie de la Vieille Ville

Brunsovico. Municipio della città vecchia

Goslar. Market-square

Goslar. Plaza del Mercado

Goslar Marktplatz

Goslar. La Place du Marché .

Goslar. Plazza del mercato

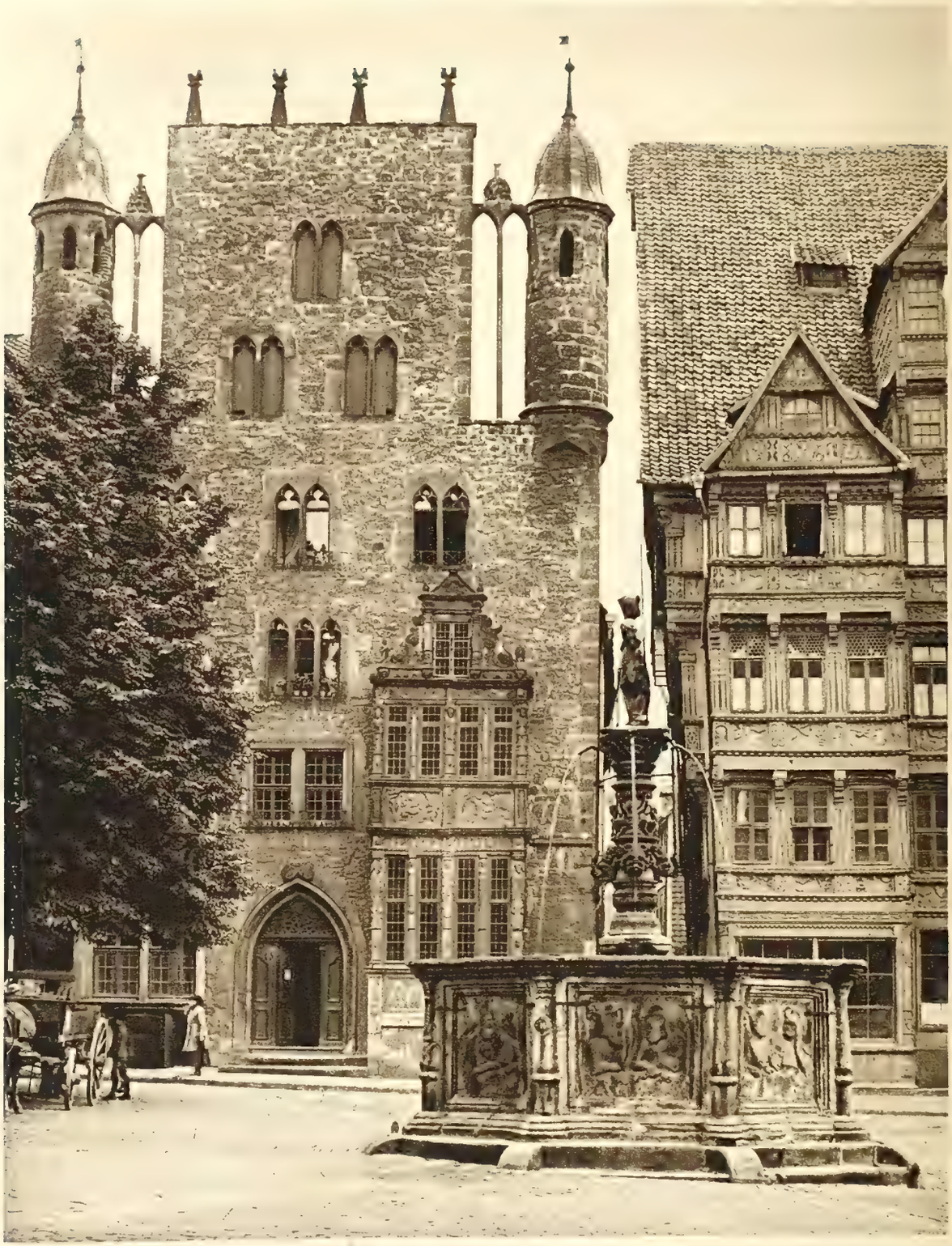

Hildesheim. The Templerhaus

Hildesheim. Casa de los Templarios

Hildesheim. Das Templerhaus

Hildesheim. La Maison des Templiers

Hildesheim. La casa del Tempieri

Hildesheim. Cathedral Cloister

Hildesheim. La Catedral, el Claustro

Hildesheim. Dom, Kreuzgang

Hildesheim. Cathédrale, Cloître

Hildesheim. Cattedrale, Chiostro

Carving on the Extern Rocks (Teutoburger Wald), one of the oldest pieces of plastic art in Germany

Escultura en las piedras extrenas (Selva de Teutoburg), una de las plásticas más antiguas de Alemania

Skulptur an den Externsteinen (Teutoburger Wald), eine der ältesten Plastiken Deutschlands

Sculpture taillée dans le rocher des "Externsteine" (Forêt de Teutobourg), une des plus anciennes de L'Allemagne

Scultura delle Pietre d'Extern, una della più antiche plastiche della Germania

The Cross of Dreizehnlinden near Corvey

Das Kreuz von Dreizehnlinden bei Corvey

La Croix de Dreizehnlinden près de Corvey

La Cruz de Trece Tilos cerca de Corvey

La Croce di Dreizehnlinden presso Corvey

Arnsberg (Westphalia). The Green Tower

Arnsberg (Vestfalia). La Torre verde

Arnsberg (Westfalen). Der Grüne Turm

Arnsberg (Westphalie). La Tour verte

Arnsberg (Vesfalia). La Torre verde

Arnsberg

Arnsberg

In Arnsberg

En Arnsberg

In Arnsberg

Hameln. The "Marriage House

Hameln. La Casa de las Bodas

Hameln. Das Hochzeitshaus

Hameln. La Maison des Noces

Hameln. La Casa delle Nozze

Lemgo (Westphalia). Town Hall

Lemgo (Vestfalia). La Casa Consistorial

Lemgo (Westfalen). Rathaus

Lemgo (Westphalie). L'Hôtel de Ville

Lemgo (Vesfalia). Il Municipio

Münster (Westphalia). Stadtweinhaus and Town Hall

Münster (Vestfalia). Almacén de Vinos municipal y Casa Consistorial

Münster (Westfalen). Stadtweinhaus und Rathaus

Münster (Westphalie). Les Caves à vin municipales et l'Hôtel de Ville

Münster (Vestfalia). Trattoria municipale e Municipio

Paderborn (Westphalia). Town Hall

Paderborn (Vestfalia). Casa Consistorial

Paderborn (Westfalen). Rathaus

Paderborn (Westphalie). L'Hôtel de Ville

Paderborn (Vesfalia). Municipio

Paderborn. Town Hall Porch

Paderborn. El Vestibulo de la Casa consistorial

Paderborn. Rathausvorhalle

Paderborn. Porche de l'Hôtel de Ville

Paderborn. Portico del Municipio

Paderborn. Jesuits' Church

Paderborn. Iglesia de los Jesuitas

Paderborn. Jesuitenkirche

Paderborn. Église des Jésuites

Paderborn. Chiesa del Gesuiti

Paderborn. Cathedral Tower Paderborn. Torre de la catedral

Paderborn. Domturm

Paderborn. Tour de la Cathédrale Paderborn. Torre della Cattedrale

Cœst (Westphalia). Wiesenkirche

Cœst (Vestfalia). La Casa Wiesenhaus

Cœst (Westfalen). Wiesenkirche

Cœst (Westphalie). L'Église des Prés

Cœst (Vesfalia). "Chiesa del Prato"

Vischering Castle (Westphalia)

Castillo de agua Vischering (Vestfalia)

Wasserburg Vischering (Westfalen)

Château de Vischering (Westphalie)

Castello d'Acqua Vischering (Vesfalia)

Burgsteinfurt Castle (Westphalia)

Castillo de agua Burgsteinfurt (Vestfalia)

Wasserburg Burgsteinfurt (Westfalen)

Château de Burgsteinfurt (Westphalie)

Castillo d'Acqua Burgsteinfurt (Vesfalia)

Ræsfeld Castle (Westphalia)

Castillo de agua Ræsfeld (Vestfalia)

Wasserschloß Ræsfeld (Westfalen)

Château de Ræsfeld (Westphalie)

Castello d'Acqua Ræsfeld (Vesfalia)

Gemen Castle (Westphalia)

Castillo de agua Gemen (Vestfalia)

Wasserschloß Gemen (Westfalen)

Château de Gemen (Westphalie)

Castello d'Acqua Gemen (Vesfalia)

Lüneburg. Am Sand

Lüneburg. En la Arena

Lüneburg. Am Sand

Lunebourg. Rue Am-Sand

Luneburgo. La sabbia

Lüneburg. Entrance Hall of Town Hall

Lüneburgo. Corredor de la casa consistorial

Lüneburg. Rathausflur

Lunebourg. Vestibule de l'Hôtel de Ville

Luneburgo. Corridoio del Municipio

Lüneburg Heath. Toten Grund

In der Lüneburger Heide am toten Grund

La "Combe morte" (Toter Grund) dans les Landes de Luneburg

En el campo de Lüneburgo, en el Fondo muerto

Il "Fondo Morto" nella selva di Luneburgo

Ratzeburg Lake

Ám Ratzeburger See

Au bord du Lac de Ratzeburg

En el Lago de Ratzeburgo

Presso il lago di Ratzeburg

Bremen. The Roland in front of the Town Hall Bremen. La estatua de Rolando ante la Casa consistorial

Bremen. Der Roland vor dem Rathaus

Brême. La statue de Roland devant l'Hôtel de Ville Brema. L'Orlando davanti al Municipio

Bremen. Hall in the Rathaus

Bremen. Sala de la Casa consistorial

Bremen. Rathaussaal

Brême. Salle de l'Hôtel de Ville

Brema. Salone del Municipio

Hamburg Harbour

Im Hamburger Hafen

Le port de Hambourg

En el Puerto de Hamburgo

Nel porto di Amburgo

Hamburg Harbour

En el Puerto de Hamburgo

Im Hamburger Hafen

Le port de Hambourg

Nel porto di Amburgo

Hamburg. Fleet with St. Nikolai Tower

Hamburgo. Canal con la torre de la Iglesia de San Nicolás

Hamburg. Fleet mit Nikolaikirchturm

Hambourg. Canal et tour de l'Église St. Nicolas

Amburgo. Canale colla torre della Chiesa di S. Nicolao

Kiel. Giant floating crane (left) of the Germania Shipbuilding Yards

Kiel. La grúa flotante gigantesca (a la izquierda) del Astillero Germania

Kiel. Der Riesenschwimmkran (links) der Germaniawerft

Kiel. La grue flottante monstre (à gauche) des chantiers de construction "Germania"

Kiel. La grù gigante (a sinistra) del carenaggio Germania

Husum (Schleswig-Holstein). Ostenfeld farm-house

Husum (Schleswig-Holstein). Casa de campesinos de Ostenfeld

Husum (Schleswig-Holstein). Ostenfelder Bauernhaus

Husum (Slesvig-Holstein). Maison de paysan à Ostenfeld

Husum (Slesvig-Olsazia). Casa rustica di Ostenfeld

Meldorf (Schleswig-Holstein), farm-house living room

Meldorf (Schleswig-Holstein). Cuarto de habitación de una casa de campesinos

Meldorf (Schleswig-Holstein). Bauernhauswohnstube

Meldorf (Slesvig-Holstein). Chambre d'habitation dans une maison de paysan

Meldorf (Slesvig-Olsazia). Stanza in una casa rustica

Glücksburg Castle near Flensburg (Schleswig) Castillo Glücksburgo cerca de Flensburg (Schleswig)

Schloß Glücksburg bei Flensburg (Schleswig)

Château de Glücksbourg près de Flensbourg (Slesvig) Il Castello di Glücksburg (Slesvig)

Lake Uklei ("Holstein Switzerland")

Am Ukleisee (Holsteinsche Schweiz)

Au bord du Lac Uklei (Suisse holsteinoise)

En el Lago de Uklei (La Suiza de Holstein)

Presso il lago d'Uklei (Svizzera d'Olsazia)

Helgoland

Heligoland

Helgoland

Héligoland

Helgolandia

Rügen. The "Wissow Klinken"

Rügen. Los Picaportes de Wissow

Rügen. Die Wissower Klinken

Rügen. Les "Wissower Klinken"

Rugia. I Wissower Klinken

Rügen. The Königsstuhl

Rügen. La Silla real

Rügen. Der Königsstuhl

Rügen. Le Kœnigsstuhl

Rugia. La "Sedia Reale"

Evening at sea

Penumbra de la tarde en el mar

Abendfeier auf dem Meere

Soir en mer

Tramonto sul mare

Neubrandenburg (Mecklenburg). The Stargard Gate

Neubrandenburgo (Meclemburgo). La Puerta de Stargard

Neubrandenburg (Mecklenburg). Das Stargarder Tor

Neu-Brandenburg (Mecklenbourg). La Porte de Stargard

Neubrandenburg (Mecklemburgo). La Porta di Stargard

Lübeck. Salt Warehouses

Lübeck. Salzspeicher

Lubeck. Grenier à sel

Lübeck. Almacenes de sal

Lubecca. Granaio di sale

Lübeck. The Holsten Gate

Lübeck. La puerta Holstentor

Lübeck. Das Holstentor

Lubeck. Le Holstentor

Lubecca. La Porta di Holsten

Lübeck. Town Hall Steps

Lübeck. Escalera de la Casa consistorial

Lübeck. Rathaustreppe

Lubeck. Escalier de l'Hôtel de Ville

Lubecca. Scala del Municipio

Dantzic. Town Hall, Artushof, Towers of St. Mary

Dantzig. Casa consistorial, Artushof y torres de la Iglesia de Santa Maria

Danzig. Rathaus, Artushof, Türme der Marienkirche

Dantzig. Hôtel de Ville, Artushof, Tours de l'Église Ste. Marie

Danzica. Municipio, Cortile d'Arturo, Torri della Chiesa di Santa Maria

Dantzic. Jopengasse and St. Mary's

Dantzig. Callejón Jops con la Iglesia de Santa María

Danzig. Jopengasse mit Marienkirche

Dantzig. Rue dite "Jopengasse" et Église Ste. Marie

Danzica Vicolo Jopen con la Chiesa di Santa Maria

Dantzic. Royal Chapel and St. Mary's

Dantzig. Capilla real e Iglesia de Santa Maria

Danzig. Königliche Kapelle

Dantzig. Chapelle royale et Eglise Ste. Marie

Danzica. Chiesella reale e Chiesa di Santa Maria

Dantzic. Observatory and Krantor

Dantzig. Observatorio y Puerta Krantor

Danzig. Sternwarte und Krantor

Dantzig. Observatoire et porte dite "Krantor'

Danzica. Osservatorio e Porta di Kran

Dantzic. Frauengasse with the typical flights of steps

Dantzig. El "Callejón de las Mujeres" con sus típicos rellanos

Danzig. Frauengasse mit den typischen Beischlägen

Dantzig. Rue dite "Frauengasse" avec les perrons caractéristiques des vieilles maisons de Dantzig

Danzica. Vicolo di Santa Maria con i "Beischläge" tipici

Dantzic. Flight of steps in the Frauengasse

Dantzig. Rellano en el Callejón de las Mujeres

Danzig. Beischlag in der Frauengasse

Dantzig. Perron dans la "Frauengasse"

Danzica. "Beischlag" nel vicolo di Santa Maria

Dantzic. Artushof

Dantzig. Artushof

Danzig. Artushof

Dantzig. Artushof

Danzica. Cortile d'Arturo

Dantzic. The "Danziger Diele"

Dantzig. El "Vestíbulo de Dantzig"

Danzig. Die „Danziger Diele"

Dantzig. La "Danziger Diele"

Danzica. La "Danziger Diele"

Allenstein (East Prussia). Castle of the Teutonic Order

Allenstein (Prusia Oriental). El Castillo de las Ordenes

Allenstein (Ostpreußen). Ordensschloß

Allenstein (Prusse orientale). Château de l'Ordre teutonique

Allenstein (Prussia Orientale). Castello dell'Ordine Teutonico

Marienburg Castle

El Castillo de Marienburgo

Die Marienburg

Le Château de Marienbourg

Il Marienburg

19* Deutschland

The Hochschloss, Marienburg Castle

El Castillo alto de Marienburgo

Hochschloß der Marienburg

Partie, dite "Hochschloss" du château de Marienbourg

Alto Castello del Marienburg

The Assembly Hall in the Hochschloss
Marienburg Castle

Cuarto del Convento en el Castillo alto
de Marienburgo

Konventstube im Hochschloss der Marienburg

Salle du Conseil dans le "Hochschloss"
du château de Marienbourg

Stanza di Convento nell'Alto Castello
del Marienburg

Königsberg. Grainery

Königsberg. Graneros

Königsberg. Speicher

Kœnigsberg. Entrepôts

Königsberg. Granaio

Oberland house with arcade, now in the Königsberg Freilicht-Museum

Casa típica del Oberland, actualmente en el Museo de Königsberg

Oberländisches Laubenhaus, jetzt im Freilichtmuseum in Königsberg

Maison à arcade de l'Oberland, actuellement au musée de Kœnigsberg

Casa-pergola nello stile alpestre, adesso a Königsberg nel museo all'aperto

Samland

En Samland

Im Samland

Au Samland

Nel Samland

The Samland coast near Warnicken

En la costa de Samland cerca de Warnicken

An der Samlandküste bei Warnicken

Sur la côte du Samland, près de Warnicken

Alla riviera del Samland presso Warnicken

The Frisches Haff near Lochstädt

En Frisches Haff cerca de Lochstädt

Am Frischen Haff bei Lochstädt

Au bord du "Frisches-Haff", près de Lochstædt

Bala del Baltico, chiamata "Frisches Haff", presso Lochstädt

Shifting dune one the Kurisches sand-spit in the North of Rossitten

Duna movediza en el "Kurische Nehrung", al Norte de Rossitten

Wanderdüne auf der Kurischen Nehrung nördlich von Rossitten

Dune mouvante sur la "Kurische Nehrung", au nord de Rossitten

Duna migratice sulla "Kurische Nehrung" a norte di Rossitten

Scenery in Masouria

En Masuria

In Masuren

En Mazovie

Nel paese di Masuren

Scenery in Masouria

En Masuria

In Masuren

En Mazovie

Nel paese di Masuren

Lake Masouria

Masurensee

Lac en Mazovie

Lago masurico

Lago nel paese di Masuren

Lake Nikoleik, Masouria

Lago de Nikolaiken en Masuria

Nikolaiker See-Masuren

Lac de Nicolaïen (Mazovie)

Lago di Nikolaiken-Masuren

Scenery in Masouria

En Masuria

In Masuren

En Mazovie

Nel paese di Masuren

Harvest in Masouria

Ernte in Masuren

Moisson en Mazovie

Cosecha en Masuria

Raccolta nel paese di Masuren

DD 20.H45 1927 cen.over
Deutschland
3 0081 002 020 703